

**เอกสารแนบที่ 48**

**ใบขึ้นทะเบียนวิชาชีพวิศวกรไฟฟ้า**

**และเอกสารตรวจสอบความปลอดภัยของระบบไฟฟ้า**

สำนักเทคโนโลยีความปลอดภัย  
กรมโรงงานอุตสาหกรรม

สำหรับเจ้าหน้าที่รับเรื่อง  
รหัส.....  
เลขรับเลขที่..... วันที่.....

### เอกสารรับรองความปลอดภัยของระบบไฟฟ้า

ข้าพเจ้า นายสุกิจ วชิรวิทย์การ อายุ ๗๑ ปี อาชีพ วิศวกร  
อยู่บ้านเลขที่ ๑๐ หมู่ที่ ๑๐ ต.ตรอก/ซอย ๑๐ ถนน พหลโยธิน ๒  
ตำบล/แขวง บางแคเหนือ อำเภอ/เขต บางแค จังหวัด กรุงเทพมหานคร ๑๐๑๒๐๐  
โทรศัพท์ ๐๘๑-๘๐๙๔๘๒๖ ได้รับใบอนุญาตเป็นผู้ประกอบวิชาชีพวิศวกรรมควบคุม ประเภท วิชา วิศวกรรม  
สาขาวิศวกรรมไฟฟ้า แขนงไฟฟ้ากำลัง ตามพระราชบัญญัติวิศวกร พ.ศ. 2542  
เลขทะเบียน วฟก.๗๖๖ ตั้งแต่วันที่ ๓ สิงหาคม ๒๕๒๖ ถึงวันที่ ตลอดชีพ  
และไม่อยู่ในระหว่างถูกสั่งพักหรือเพิกถอนใบอนุญาตดังกล่าว พร้อมกันนี้ได้แนบสำเนาใบอนุญาตมาด้วยแล้ว  
ข้าพเจ้าได้ตรวจสอบระบบไฟฟ้าของโรงงานชื่อ บริษัท น้ำตาลบ้านโป่ง จำกัด  
ชื่อผู้ประกอบการโรงงาน บริษัท น้ำตาลบ้านโป่ง จำกัด  
ประกอบกิจการ ผลิตภัณฑ์จากอ้อย ทะเบียนโรงงานเลขที่ ๓-๑๑(๓)-๑/๑๙ รพ.  
อยู่บ้านเลขที่ ๓/๑๑ หมู่ที่ ๑๘ ต.ตรอก/ซอย - ถนน แสงสุโขทัย  
ตำบล/แขวง ท่าเสา อำเภอ/เขต บ้านโป่ง จังหวัด ราชบุรี  
โทรศัพท์ ๐๓๒-๗๕๑๑๑๑, ๒๒๒ เมื่อวันที่ ๐๘ เดือน กุมภาพันธ์ พ.ศ. ๒๕๖๕  
ข้าพเจ้าขอรับรองว่าได้ตรวจสอบระบบไฟฟ้าของโรงงานรายนี้แล้ว ตามความรู้ซึ่งได้ทำดีที่สุดตามหลัก  
วิชาชีพและตามมาตรฐานที่อ้างอิง โดยไม่มีการตรวจสอบและรายละเอียดตามแบบรายงานการตรวจสอบระบบ  
และอุปกรณ์ไฟฟ้ากับแบบแปลนระบบไฟฟ้าพร้อม Single Line Diagram ที่แนบ ซึ่งสามารถใช้งานได้ไปอีก  
1 ปีโดยปลอดภัย ทั้งนี้ต้องมีการใช้งานอย่างถูกวิธีและมีการบำรุงรักษาตามหลักวิชาการ ข้าพเจ้าจึงลงลายมือชื่อ  
ไว้เป็นหลักฐาน

ลงชื่อ.....  
(.....)  
ผู้ประกอบกิจการโรงงานหรือผู้รับมอบอำนาจ  
09 / ๐2 / 65  
ลงชื่อ.....  
(.....)  
วิศวกรผู้ตรวจสอบ  
08 / ๐2 / 65

- หมายเหตุ 1. ผู้ตรวจสอบต้องเป็นผู้ได้รับอนุญาตให้ประกอบวิชาชีพวิศวกรรมควบคุมตามพระราชบัญญัติ  
วิศวกร พ.ศ. 2542  
2. ใช้เอกสารรับรองฉบับนี้ 1 ฉบับ ต่อทะเบียนโรงงาน 1 โรง

สำนักเทคโนโลยีความปลอดภัย  
กรมโรงงานอุตสาหกรรม

สำหรับเจ้าหน้าที่รับเรื่อง  
รหัส.....  
เลขรับเลขที่..... วันที่.....

### รายงานการตรวจสอบระบบและอุปกรณ์ไฟฟ้าในโรงงานอุตสาหกรรม

ชื่อผู้ประกอบการ บริษัท น้ำตาลบ้านโป่ง จำกัด  
ชื่อโรงงาน บริษัท น้ำตาลบ้านโป่ง จำกัด ตั้งอยู่เลขที่ ๓/๑๑ หมู่ที่ ๑๘  
ซอย - ถนน แสงสุโขทัย ตำบล/แขวง ท่าเสา  
อำเภอ/เขต บ้านโป่ง จังหวัด ราชบุรี โทร ๐๓๒-๗๕๑๑๑๑, ๒๒๒  
โทรสาร ๐๓๒-๗๕๑๔๘๖  
ประกอบกิจการ ผลิตภัณฑ์จากอ้อย ลำดับที่ ๑๑ (๓)  
ทะเบียนโรงงานเลขที่ ๓-๑๑(๓)-๑/๑๙ รพ. ใบอนุญาตหมดอายุวันที่ ๑๑ มกราคม ๒๕๖๕  
[ ] การไฟฟ้านครหลวง [✓] การไฟฟ้าส่วนภูมิภาค [✓] มีเครื่องกำเนิดไฟฟ้า [ ]  
- ระบบไฟฟ้าที่ใช้ในโรงงาน ๓ เฟส ๓ สาย ๓,๓๐๐ โวลต์  
- ขนาดขดมีเตอร์ ๓ x ๕ Amp ๓ x ๑๐๐ Volt  
- หม้อแปลงไฟฟ้า (Transformer) [✓] มี [ ] ไม่มี (อยู่ที่หมายเหตุท้าย)  
ขนาดพิกัด ๒๕๑๐๐ KVA, ประเภท (Type) OIL TYPE  
จำนวน ๑ ลูก ลักษณะการติดตั้งของแต่ละลูก ตั้งบนพื้น  
กระเปาะซีเตอร์ (Capacitor Bank) [✓] มี [ ] ไม่มี  
ตัวประกอบกำลังไฟฟ้า (power factor) ๐.๘๕ - ๐.๙๕ [ ] lead [✓] lag  
ปริมาณกระแสเฉลี่ย (Average Current) ๓๐๐A ๓๓๐๐V  
ปริมาณกระแสสูงสุด (Maximum Current) ๔๑๓๐A ๓๓๐๐V  
การจัดโหลดเพื่อให้สมดุลย์ (Balance load) [✓] เหมาะสม  
[ ] ไม่เหมาะสม  
- ปริมาณการใช้พลังงานไฟฟ้า ๗๕,๕๓๐ Kwh/เดือน (นอกฤดูเก็บ)  
- ขนาดสายเมน (Main Feeder) ๑๘๕ mm<sup>2</sup> (สายเมนจาก PEA สายอลูมิเนียมหุ้ม) ๒๔๐ mm<sup>2</sup> (สาย Feeder สาย(CV)  
- ระบบเบรกเกอร์ [ ] คัดเอาท์ขนาด พิวส์ขนาด  
[✓] เบรกเกอร์ แบบ OIL CIRCUIT BREAKER  
ขนาด ๓,๒๐๐ A

## - ระบบสายดิน

- ตู้เบส [✓] มีขนาด ๕๐ ตร.มม [ ] ไม่มี [ ] ต้องแก้ไข
- อุปกรณ์และเครื่องจักรต่างๆ [✓] มีถูกต้อง [ ] ไม่ถูกต้อง/ไม่ครบถ้วน [ ] ไม่มี [ ] ต้องแก้ไข

- สายไฟและทางเดินสายไฟฟ้ามีสภาพ [✓] เรียบร้อย  
[ ] ต้องแก้ไข

- อุปกรณ์ไฟฟ้ามีสภาพ [✓] เรียบร้อย  
[ ] ต้องแก้ไข

- เครื่องจักรและเครื่องใช้ไฟฟ้ามีสภาพ [✓] เรียบร้อย  
[ ] ต้องแก้ไข

- พื้นที่ตั้งเก็บวัตถุไวไฟและวัตถุที่ติดไฟได้ง่าย [✓] มี [ ] ไม่มี
- การติดตั้งและใช้อุปกรณ์ไฟฟ้า [ ] ไม่มี [✓] มี เป็นชนิด ระบบแสงสว่างและเครื่องใช้ของ [ ] ต้องแก้ไข

- การจัดเก็บวัตถุไวไฟที่ต้องมีระบบความปลอดภัยพิเศษ เช่น ถังแก๊ส [ ] ไม่มี [✓] มี
- ระบบป้องกันฟ้าผ่า [✓] มีถูกต้อง [ ] มีรายละเอียดตามที่แนบ [ ] ไม่มี [ ] ต้องแก้ไข

## สภาพระบบไฟฟ้าโดยรวมและความคิดเห็น

ได้มีความเปลี่ยนแปลงและปรับปรุง อุปกรณ์ไฟฟ้าบางชุดที่พบสภาพในการใช้งาน และมีการทดสอบ

อุปกรณ์ไฟฟ้าก่อนที่จะทำการติดตั้ง

|                  |               |                   |       |
|------------------|---------------|-------------------|-------|
| 1. หม้อแปลงไฟฟ้า | -700 KVA x 3  | 22 KV/3.3KV       | 1 ชุด |
| 2. หม้อแปลงไฟฟ้า | -1000 KVA     | 22 KV/380V/220V   | 1 ชุด |
| 3. หม้อแปลงไฟฟ้า | -3500 KVA     | 3.3 KV/380V/220V  | 1 ชุด |
| 4. หม้อแปลงไฟฟ้า | -2500 KVA     | 3.3 KV/380V/220V  | 2 ชุด |
| 5. หม้อแปลงไฟฟ้า | -1000 KVA x 3 | 3.3 KV/380V/220V  | 1 ชุด |
| 6. หม้อแปลงไฟฟ้า | -1000 KVA     | 3.3 KVA/380V/220V | 2 ชุด |
| 7. หม้อแปลงไฟฟ้า | 12,500 KVA    | 22 KV/3.3KV       | 1 ชุด |

ลงชื่อ

การผู้ตรวจสอบ

08 / 02 / 65

ใบอนุญาตเป็นผู้ประกอบวิชาชีพวิศวกรรมควบคุม

n 246775

นายจำนงค์ มาลัยกร  
สาขาวิศวกรรมไฟฟ้า

08/02/65

## สภาวิศวกร

ตามพระราชบัญญัติวิศวกร พ.ศ. 2542

อนุญาตให้ นายสุกิจ วุฒิกิจการ

ประกอบวิชาชีพวิศวกรรมควบคุม ระดับ วุฒิศวกร

สาขาวิศวกรรม ไฟฟ้าแรงดันไฟฟ้ากำลัง

ตั้งแต่วันที่ 3 สิงหาคม 2532

ถึงวันที่ ตลอดชีพ

เลขทะเบียน วฟก.376

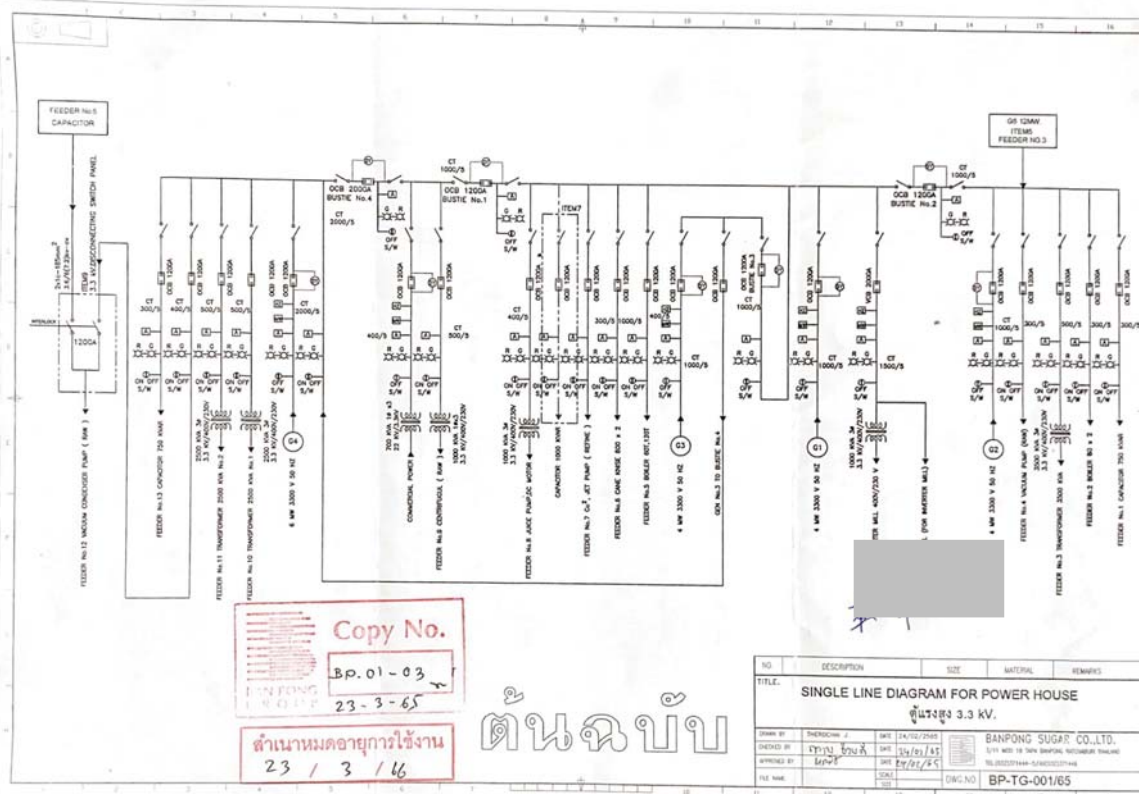
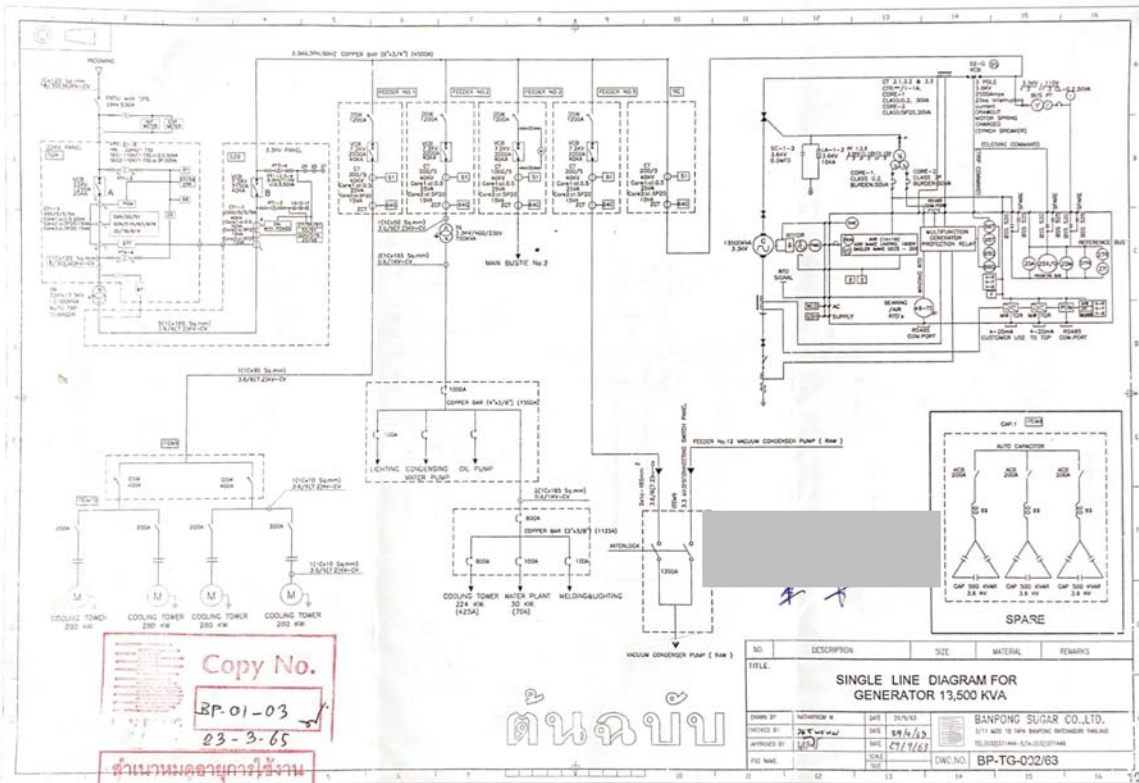



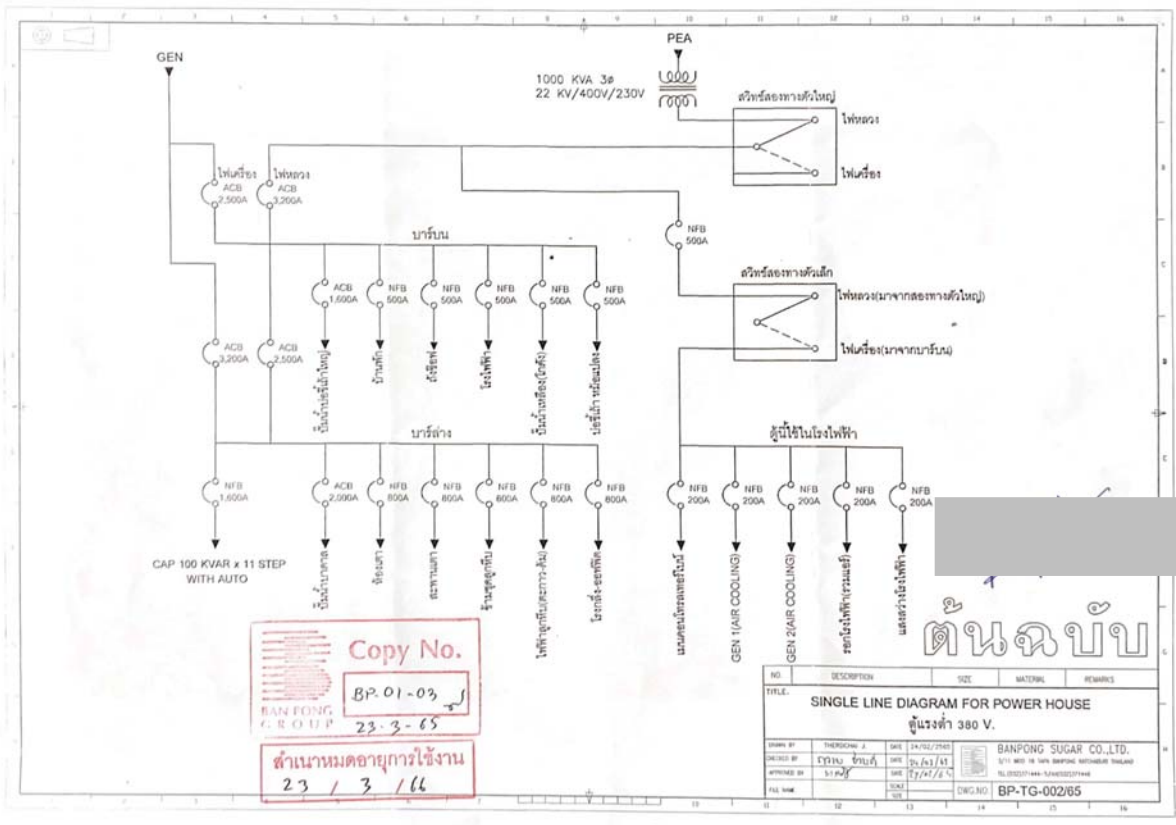

Copy No.  
BP. 01-03  
23-3-65

สำเนาหมดอายุการใช้งาน  
23 / 3 / 66

ต้นฉบับ

| NO.  | DESCRIPTION      | SIZE  | MATERIAL   | REMARKS   |
|--|------------------|-------|------------|---|
| TITLE: SINGLE LINE DIAGRAM FOR POWER HOUSE |                  |       |            |   |
| ผู้ร่าง 380 V.                             |                  |       |            |   |
| DESIGNED BY                                | THONGKUN J.      | DATE  | 24/12/2563 | BANPONG SUGAR CO.,LTD.<br>3/11 MOI 18 TAMBON BANPONG DISTRICT THAILAND<br>TEL:020271444 FAX:020271444 |
| CHECKED BY                                 | อภินันท์ ชื่นบุญ | DATE  | 24/12/2563 |   |
| APPROVED BY                                | 51/2563          | DATE  | 23/12/2563 |   |
| FILE NAME                                  | 380V             | SCALE | 1:1        |   |
| DWG. NO.                                   |                  |       |            | BP-TG-002/65  |

**เอกสารแนบที่ 49**

**การจัดทำโครงการอนุรักษ์การไถ่ยืม**



## ประกาศที่ บค.25/2565

### แต่งตั้งคณะกรรมการอนุรักษ์การไถ่เงิน

ตามประกาศกรมสวัสดิการและคุ้มครองแรงงาน เรื่อง หลักเกณฑ์และวิธีการจัดทำโครงการอนุรักษ์การไถ่เงินในสถานประกอบกิจการ พ.ศ. ๒๕๕๓ ได้เล็งเห็นถึงความสำคัญของพนักงานที่ต้องปฏิบัติงาน และเพื่อป้องกันการสูญเสียการไถ่เงินของลูกจ้างที่ได้รับเลี้ยงดั่งตั้งแต่แปดสิบห้า เดซิเบล(เอ) ขึ้นไป บริษัท น้ำตาลบ้านโป่ง จำกัด จึงขอแต่งตั้งคณะกรรมการอนุรักษ์การไถ่เงิน จำนวน ๑๑ ท่าน ดังต่อไปนี้

|                  |            |                                      |
|------------------|------------|--------------------------------------|
| 1. นายณัฐวุฒิ    | พิมพ์นิตย  | ประธานคณะกรรมการความปลอดภัยฯ         |
| 2. นายวิชา       | ทองสุข     | กรรมการผู้แทนนายจ้างระดับบังคับบัญชา |
| 3. นายรัชม       | สกุลสมบัติ | กรรมการผู้แทนนายจ้างระดับบังคับบัญชา |
| 4. นายพาณิชย์    | ปิยะรัตน์  | กรรมการผู้แทนนายจ้างระดับบังคับบัญชา |
| 5. น.ส.ภัทรพร    | สุกฤทธิ    | กรรมการผู้แทนนายจ้างระดับบังคับบัญชา |
| 6. นางปานิภา     | เทียนศิริ  | กรรมการและเลขานุการ                  |
| 7. นายสุชาติ     | ขุนสวัสดิ์ | กรรมการผู้แทนลูกจ้างระดับปฏิบัติการ  |
| 8. นายจารึก      | วีระกุล    | กรรมการผู้แทนลูกจ้างระดับปฏิบัติการ  |
| 9. นายอจิม       | บุญท้วม    | กรรมการผู้แทนลูกจ้างระดับปฏิบัติการ  |
| 10. นายกิตติพนธ์ | แสงทรัพย์  | กรรมการผู้แทนลูกจ้างระดับปฏิบัติการ  |
| 11. นายถนอมสิน   | จันทร์มาก  | กรรมการผู้แทนลูกจ้างระดับปฏิบัติการ  |

ให้คณะกรรมการอนุรักษ์การไถ่เงินมีหน้าที่ ดังนี้

- (1) พิจารณานโยบาย โครงสร้าง บทบาทหน้าที่ความรับผิดชอบแผนงานและกิจกรรมด้านการอนุรักษ์การไถ่เงินของสถานประกอบกิจการ เพื่อป้องกันการเจ็บป่วยด้วยโรคหูเสื่อมจากการทำงานเสนอต่อนายจ้าง
- (2) รายงานและเสนอแนะมาตรการหรือแนวทางปรับปรุงแก้ไขให้ถูกต้องตามกฎหมายเกี่ยวกับการอนุรักษ์การไถ่เงินของสถานประกอบกิจการต่อนายจ้าง เพื่อป้องกันการเจ็บป่วยด้วยโรคหูเสื่อม จากการทำงานของลูกจ้าง ผู้รับเหมา และบุคคลภายนอกที่เข้ามาปฏิบัติงานหรือเข้ามาใช้บริการ ในสถานประกอบกิจการ
- (3) ส่งเสริม สนับสนุน กิจกรรมด้านการอนุรักษ์การไถ่เงินของสถานประกอบกิจการ
- (4) ดำรงการปฏิบัติงานด้านการป้องกันตนเองจากเสียงดัง และตรวจสอบการใช้งานอุปกรณ์ป้องกัน เสียงดังที่ตัวบุคคลและสายการผลิต อย่างน้อยเดือนละหนึ่งครั้ง



# BANPONG SUGAR COMPANY LIMITED

ISO 9001 : 2015

GHR & HACCP

- (5) รายงานผลการปฏิบัติงานประจำปี รวมทั้งระบุปัญหา อุปสรรค และข้อเสนอแนะในการปฏิบัติ หน้าที่ของคณะกรรมการเมื่อปฏิบัติหน้าที่ครบหนึ่งปี เพื่อเสนอต่อนายจ้าง
- (6) ประเมินผลการดำเนินงานด้านการอนุรักษ์การ ได้ขึ้นของสถานประกอบการ

ทั้งนี้ ให้ผู้ที่ได้รับการแต่งตั้งเป็นคณะกรรมการอนุรักษ์การ ได้ขึ้น ปฏิบัติหน้าที่ตามที่ได้รับมอบหมายโดยมีวาระหนึ่งปี นับตั้งแต่วันที่ 16 ธันวาคม 2565 จนถึง วันที่ 15 ธันวาคม 2566

ประกาศให้ทราบโดยทั่วกัน ณ วันที่ 15 ธันวาคม 2565

ลงชื่อ .....

(

กรรมการผู้จัดการ





ประกาศ  
คปท.ที่ 06/2565  
นโยบายอนุรักษ์การไถ่คืน

บริษัท น้ำตาลบ้านโป่ง จำกัด ประกอบกิจการ ผลิตและจำหน่ายน้ำตาล มีความห่วงใยต่อสุขภาพของพนักงานที่ปฏิบัติงานในพื้นที่ที่มีระดับเสียงที่ลูกจ้างได้รับเฉลี่ยตลอดระยะเวลาการทำงานแปดชั่วโมง ตั้งแต่แปดสิบห้าเดซิเบลขึ้นไป บริษัทฯ จึงเห็นสมควรให้มีการดำเนินโครงการอนุรักษ์การไถ่คืน ตามประกาศ กรมสวัสดิการและคุ้มครองแรงงาน เรื่อง หลักเกณฑ์และวิธีการจัดทำโครงการอนุรักษ์การไถ่คืนในสถานประกอบกิจการ พ.ศ. 2561 และได้กำหนดนโยบายการอนุรักษ์การไถ่คืนเพื่อเป็นแนวทางในการดำเนินโครงการ ดังนี้

1. บริษัทฯ จะดำเนินการและพัฒนาระบบการจัดการอาชีวอนามัย และความปลอดภัยของบริษัทฯ ตามมาตรฐานด้านความปลอดภัย ที่เกี่ยวข้องอย่างเหมาะสมและสอดคล้องกับข้อกำหนดของกฎหมายและข้อกำหนดอื่นๆ ที่องค์กรได้ทำข้อตกลง เพื่อให้สนับสนุนในด้านการอนุรักษ์การไถ่คืน
2. บริษัทฯ จะดำเนินการเฝ้าระวังเสียงดัง เฝ้าระวังการไถ่คืน และพร้อมที่จะดำเนินการปรับปรุงและป้องกันอันตราย พร้อมสื่อสารให้พนักงานและผู้เกี่ยวข้องทุกคนนำไปปฏิบัติ
3. บริษัทฯ จะให้การสนับสนุนทรัพยากรทั้งในเรื่องบุคลากร, เวลา, งบประมาณ อุปกรณ์คุ้มครองความปลอดภัยส่วนบุคคลที่เหมาะสม และการฝึกอบรมให้ความรู้ความเข้าใจเกี่ยวกับมาตรการอนุรักษ์การไถ่คืนให้กับพนักงานที่ทำงานในบริเวณที่มีระดับเสียงดัง และลูกจ้างที่เกี่ยวข้องในบริษัทฯ
4. ผู้บริหาร, หัวหน้างาน, พนักงาน และผู้ที่เกี่ยวข้องทุกคน ต้องให้การสนับสนุนในการดำเนินโครงการอนุรักษ์การไถ่คืน และสามารถแสดงความคิดเห็นเพื่อการปรับปรุงสภาพการทำงาน ให้เกิดความปลอดภัย
5. บริษัทฯ จะจัดให้มีการประเมินผลและทบทวนการจัดการมาตรการอนุรักษ์การไถ่คืนในบริษัทฯ ไม่น้อยกว่าปีละหนึ่งครั้ง

จึงประกาศมาเพื่อทราบและถือปฏิบัติโดยทั่วกัน

ทั้งนี้ ตั้งแต่วันที่ 14 ธันวาคม พ.ศ. 2565 เป็นต้นไป

ลงชื่อ.....

(

กรรมการบริษัท

เอกสารแนบที่ 50

การตรวจสอบคั่นกันกากน้ำตาลของโรงงานน้ำตาล

PROJECT

BUN WALL สำหรับถัง MOLASSES

LOCATION

โรงงานน้ำตาลบ้านโป่ง อ.บ้านโป่ง จ.ราชบุรี

OWNER

บริษัท น้ำตาลบ้านโป่ง จำกัด

10-08-2022

| DRAWING SET  |  | ISSUED OF PACKAGE   |
|--|--|---|
| <input type="checkbox"/> A ARCHITECTURAL<br>แบบสถาปัตยกรรม               | <input type="checkbox"/> M MECHANICAL<br>แบบวิศวกรรมเครื่องกล                | <input type="checkbox"/> CO-ORDINATION<br>แบบเพื่อการประสานงาน        |
| <input checked="" type="checkbox"/> S STRUCTURAL<br>แบบวิศวกรรมโครงสร้าง | <input type="checkbox"/> SN SANITARY<br>แบบวิศวกรรมระบบสุขาภิบาล             | <input type="checkbox"/> GOVERNMENT SUBMITTAL<br>แบบขออนุญาตปลูกสร้าง |
| <input type="checkbox"/> L LANDSCAPE<br>แบบภูมิสถาปัตยกรรม               | <input type="checkbox"/> F FIRE PROTECTION<br>แบบวิศวกรรมระบบป้องกันอัคคีภัย | <input type="checkbox"/> BIDDING<br>แบบประกวดราคา                     |
| <input type="checkbox"/> I INTERIORS<br>แบบสถาปัตยกรรมภายใน              | <input type="checkbox"/> E ELECTRICAL<br>แบบวิศวกรรมไฟฟ้า                    | <input type="checkbox"/> CONTRACT DOCUMENT<br>แบบสัญญาก่อสร้าง        |
| <input type="checkbox"/> C CIVIL<br>แบบวิศวกรรมโยธา                      |  | <input type="checkbox"/> CONSTRUCTION<br>แบบก่อสร้าง                  |

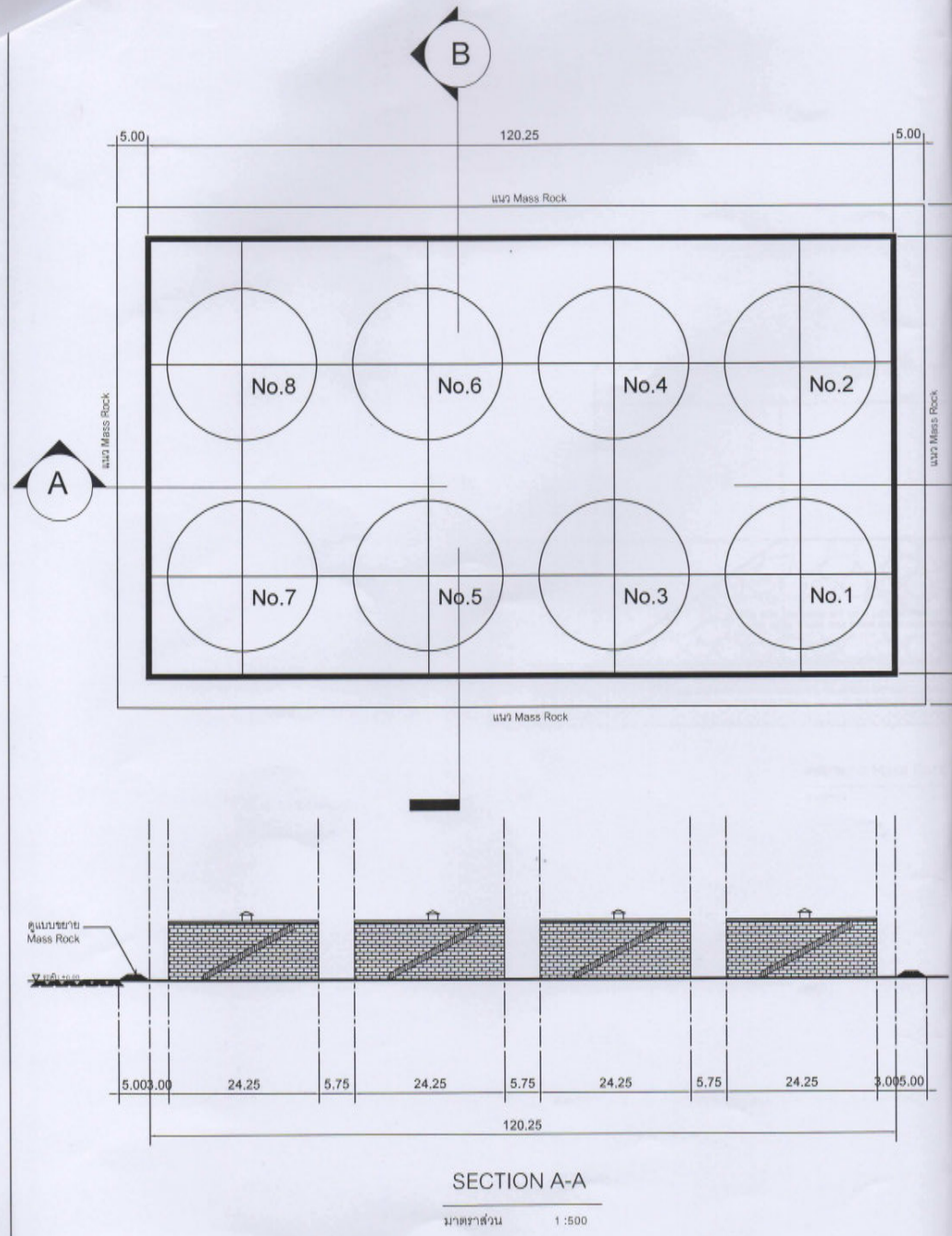



## รายการคำนวณปริมาตรคันกัน

ถึง MOLASSES DIA.24.25m. มีพื้นที่  $\pi \times 12.125^2 = 461.86$  ตร.ม.  
 ถึง MOLASSES DIA.24.25m. สูง 9.14 m. มีปริมาตรเท่ากับ  $= 4,224.44$  ลบ.ม.  
 ปีกกว้าง 70.20m.ยาว 120.25m.สูง 1.00m. มีปริมาตรเท่ากับ  $= 8,441.55$  ลบ.ม.  
 สูงเทียบปริมาตรกับน้ำ 8 นิ้ว  $= (461.86 \times 1.00) \times 8 = 3,694.88$  ลบ.ม.  
 \*\*ปริมาตรคันกันสามารถเทียบได้เท่ากับ 8,441.55-3,694.88  $= 4,746.67$  ลบ.ม.

บริเวณก้นถึงถึง 4,221.44 ลบ.ม. ซึ่งถึงกับจะล้อมรอบด้วยเขื่อนกันความสูงจากระดับพื้นดิน 1.00 m Slope 2:1 ความสูงรวม 4,746.67 ลบ.ม. เพื่อป้องกันการแพร่กระจายของกากน้ำตาล ในกรณีการรั่วไหล จากถังในขนาดใหญ่อุตสาหกรรม 4,221.44 ลบ.ม. จึงสามารถรองรับกากน้ำตาลได้มากกว่าปริมาณของรั่วที่ ต้องการให้สอดคล้องตามกฎกระทรวง ฉบับที่ 2 (พ.ศ.2535) ออกตามความในพระราชบัญญัติโรงงาน พ.ศ. หมวดที่ 2 ข้อที่ 6(7).กรณีที่มีจำนวนรั่วมากกว่า 1 ถัง ให้สร้างเขื่อนที่สามารถเก็บกักได้ ถังอย่างน้อยเท่ากับปริมาณของถังที่มีขนาดใหญ่สุด

## แปลน BUN WALL สำหรับถัง MOLASSES

มาตราส่วน 1 : 500

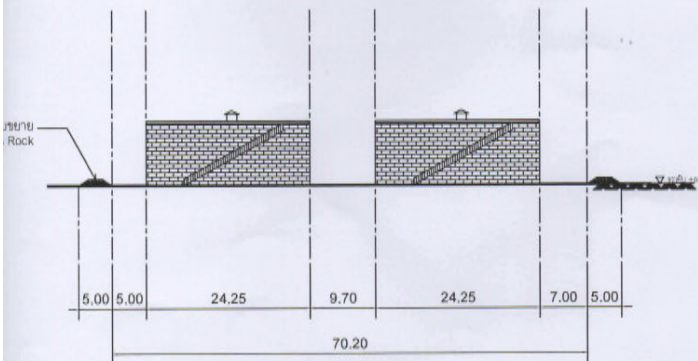

## SECTION B-B

มาตราส่วน 1 : 500



**BM CONSTRUCTION**  
and design co., ltd.

306 Soi Sukhumvit22 Sukhumvit Rd.  
Klongtoey Bangkok 10110  
Email : bm\_luck@hotmail.com

Project : ชื่อโครงการ

BUN WALL สำหรับถัง MOLASSES

Owner : เจ้าของโครงการ

โรงงานน้ำตาลบ้านโป่ง

Location : สถานที่ก่อสร้าง

โรงงานน้ำตาลบ้านโป่ง อ.บ้านโป่ง จ. ราชบุรี

Architects : สถาปนิก

Structural Engineers : วิศวกรโครงสร้าง

สย.10356

Mechanical Engineers : วิศวกรเครื่องกล

Draw by : เขียนแบบ

นายพงศ์วิทย์ ไชยนิษฐา

Drawing title : แลคแบบ

แปลน BUN WALL สำหรับถัง MOLASSES

Scale : 1:500

Date : 10/8/2565

แบบขออนุญาตก่อสร้าง

Drawing No. :

S-01

Notice  
แบบฉบับนี้เป็นกรรมสิทธิ์ของ  
บริษัท บีเอ็ม คอนสตรัคชั่น แอนด์ ดีไซน์  
ขอลงนามลงนามทำซ้ำ จำลองแบบ เผยแพร่  
หรือนำไปใช้โดยไม่ได้รับอนุญาต  
หรือมิได้รับอนุญาต

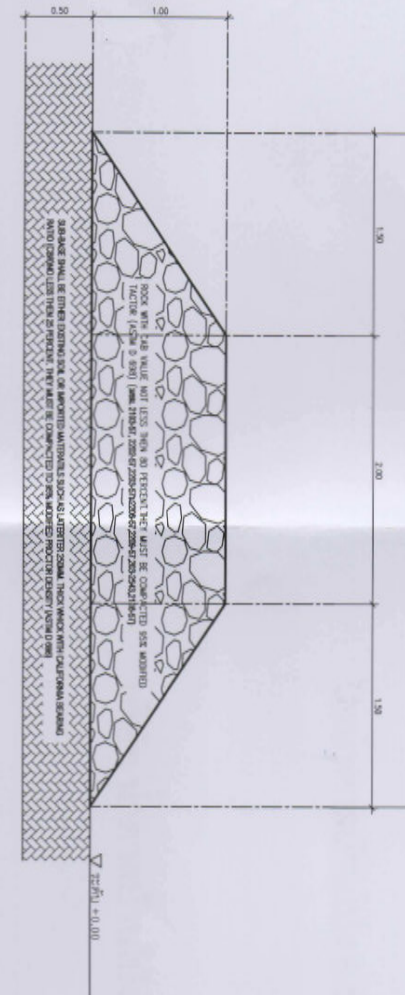

แบบขออนุญาตก่อสร้าง  
มาตราส่วน 1 : 25





๑๖๑๖/๑ ถนนลาดพร้าว แขวงวังทองหลาง  
เขตวังทองหลาง กรุงเทพมหานคร ๑๐๓๑๐ สายด่วน ๑๓๐๓  
โทรสาร ๐-๒๕๓๕-๖๖๙๕, ๐-๒๕๓๕-๖๖๙๗  
www.coe.or.th

ที่ D-COE๑๒๗๓๗๘/๒๕๖๕

## หนังสือรับรอง

หนังสือรับรองฉบับนี้ให้ไว้เพื่อรับรองว่า นายธีระชัย บุตรแก้ว เลขทะเบียนใบอนุญาต  
สย.๑๐๓๕๖ เป็นผู้ได้รับใบอนุญาตประกอบวิชาชีพวิศวกรรมควบคุม ระดับสามัญวิศวกร สาขาวิศวกรรม  
โยธา ได้รับใบอนุญาตครั้งแรกตั้งแต่วันที่ ๑๐ ตุลาคม ๒๕๕๕ ใบอนุญาตประกอบวิชาชีพวิศวกรรมควบคุม  
ฉบับปัจจุบันออกให้ตั้งแต่วันที่ ๑๐ ตุลาคม ๒๕๖๕ ถึง ๙ ตุลาคม ๒๕๗๐ ขณะนี้ไม่ได้ถูกพักใช้หรือเพิก  
ถอนใบอนุญาตประกอบวิชาชีพวิศวกรรมควบคุม

ให้ไว้ ณ วันที่ ๑๖ สิงหาคม ๒๕๖๕



สภาวิศวกร

หมายเหตุ หนังสือฉบับนี้ให้ใช้ภายใน ๑๒๐ วัน นับแต่วันที่ออกหนังสือ

### ข้อมูลสรุปตามที่ระบุไว้ในคำขอหนังสือรับรองนี้

ประเภทงาน งานออกแบบและคำนวณ  
งานที่รับผิดชอบ ก่อสร้าง  
สิ่งปลูกสร้างชนิด ถึง ค.ส.ล.  
เจ้าของ บริษัท น้ำตาล บ้านโป่ง จำกัด

รายละเอียดเพิ่มเติม โปรดตรวจสอบตาม QR CODE หายหนังสือรับรองฉบับนี้

คำเตือน : หนังสือรับรองฉบับนี้พิมพ์จากต้นฉบับที่เป็นไฟล์อิเล็กทรอนิกส์ ภายใต้การรับรอง Digital Certificate

สภาวิศวกร  
COUNCIL OF ENGINEERS

โดยสามารถตรวจสอบด้วยเลข Ref No. ผ่านเว็บไซต์  
www.coe.or.th หรือตรวจสอบผ่าน QR CODE

ออกให้ ณ วันที่ 2022-08-16 12:59:50  
Ref : 654078604



แบบ น. ๒

## หนังสือรับรองของผู้ประกอบวิชาชีพวิศวกรรมควบคุมหรือสถาปัตยกรรมควบคุม

เขียนที่ 36/33 ม.5 ต.บางแก้ว อ.บางพลี จ.สมุทรปราการ  
10540

วันที่ 16 เดือน สิงหาคม พ.ศ. 2565

โดยหนังสือฉบับนี้ ข้าพเจ้า นายธีระชัย บุตรแก้ว อายุ 44 ปี  
สัญชาติ ไทย เลขประจำตัวประชาชน 3400101487984  
อยู่บ้านเลขที่ 255/79 ตรอก/ซอย ถนน หมู่ที่ 8 ตำบล/  
แขวงหนองบัวคาลา อำเภอ/เขต เมืองนครราชสีมา จังหวัด นครราชสีมา  
รหัสไปรษณีย์ 30000 โทรศัพท์ สถานที่ทำงาน  
โทรศัพท์ 096-789-9551  
ซึ่งเป็นผู้ได้รับใบอนุญาตให้เป็น ☒ ผู้ประกอบวิชาชีพวิศวกรรมควบคุมตามกฎหมายว่าด้วยวิศวกร  
☐ ผู้ประกอบวิชาชีพสถาปัตยกรรมควบคุมตามกฎหมายว่าด้วยสถาปนิก  
ประเภทสามัญ สาขา โยธา แขวง ระดับสามัญ  
ตามใบอนุญาตเลขทะเบียน สย.10356 และขณะนี้ได้ถูกเพิกถอนใบอนุญาตให้ประกอบวิชาชีพ  
ดังกล่าว

ขอรับรองว่า ข้าพเจ้าเป็นผู้รับผิดชอบตาม ☒ กฎหมายว่าด้วยวิศวกร  
☐ กฎหมายว่าด้วยสถาปนิก

โดยข้าพเจ้าเป็น ☒ ผู้รับผิดชอบงานออกแบบและคำนวณอาคาร  
☐ ผู้รับผิดชอบงานออกแบบอาคาร  
(๑) ชนิด ถึง ค.ส.ล. จำนวน 2 สิ่ง เพื่อใช้เป็น เก็บถังน้ำมัน  
(๒) ชนิด Sun Wall จำนวน 1 แห่ง เพื่อใช้เป็น ป้องกันน้ำ  
(๓) ชนิด จำนวน เพื่อใช้เป็น  
โดยมี บริษัท น้ำตาล บ้านโป่ง จำกัด เป็นเจ้าของอาคาร/ผู้ครอบครองอาคาร  
☐ ก่อสร้างอาคาร ☐ ดัดแปลงอาคาร ☐ รื้อถอนอาคาร ☐ เคลื่อนย้ายอาคาร  
ที่บ้านเลขที่ 3/11 ตรอก/ซอย ถนน แขวง หมู่ที่ 18  
ตำบล/แขวง ท่าเสา อำเภอ/เขต บ้านโป่ง จังหวัด ราชบุรี  
รหัสไปรษณีย์ 70110  
ในที่ดิน ☒ โฉนดที่ดิน ☐ น.ส. ๓ ☐ น.ส. ๓ ก. ☐ ส.ค. ๑ ☐ อื่น ๆ เลขที่  
เป็นที่ดินของ บริษัท น้ำตาล บ้านโป่ง จำกัด ตามแผนผังบริเวณ  
แบบแปลน รายการประกอบแบบแปลน และรายการคำนวณ ซึ่งข้าพเจ้าได้ลงนามรับรองไว้แล้ว และได้แนบบมา  
พร้อมเรื่องราคาขออนุญาตดังกล่าว

๑. สำเนาใบอนุญาตเป็นผู้ประกอบวิชาชีพวิศวกรรมควบคุมหรือผู้ประกอบวิชาชีพสถาปัตยกรรมควบคุม จำนวน ..... ฉบับ

๒. หนังสือรับรองการได้รับอนุญาตให้เป็นผู้ประกอบวิชาชีพวิศวกรรมควบคุมหรือผู้ประกอบวิชาชีพสถาปัตยกรรมควบคุม ที่ออกโดยสภาวิศวกรหรือสภาสถาปนิก แล้วแต่กรณี จำนวน ..... แผ่น  
เพื่อเป็นหลักฐาน ข้าพเจ้าได้ลงลายมือชื่อไว้เป็นสำคัญ

(ลายมือชื่อ) ..... วิศวกร/สถาปนิก

(ลายมือชื่อ) ..... ผู้ขออนุญาต/ผู้แจ้ง  
ตามมาตรา ๓๓๔ ตรี  
(.....)

(ลายมือชื่อ) ..... พยาน  
(.....)

(ลายมือชื่อ) ..... พยาน  
(.....)

หมายเหตุ ๑. ข้อความใดที่ไม่ต้องการให้ขีดฆ่า

๒. ใส่เครื่องหมาย ✓ ในช่อง ☐ หน้าข้อความที่ต้องการ



เจ้าของอาคาร บริษัท โรงงานน้ำตาล บ้านโป่ง จำกัด  
สถานที่ 3/11 หมู่ 18 ถนนแสงชูโต ตำบลท่าผา อำเภอบ้านโป่ง  
จังหวัดราชบุรี 70110

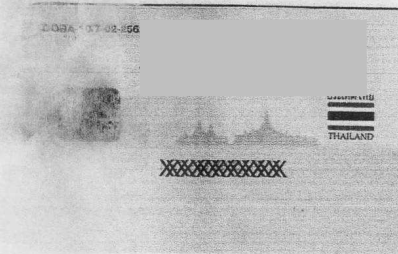

เลขที่สปรจบ้าน      รายการเกี่ยวกับบ้าน      เล่มที่ 1

รายการ      [Redacted]

ชื่อหมู่บ้าน      [Redacted]

ประเภท      [Redacted]

วันเดือนปี      [Redacted]

นายทะเบียน      [Redacted]

วันเดือนปีที่พิมพ์ทะเบียนบ้าน 2 มีนาคม 2548

ใช้สำหรับรับรองออกแบบโครงสร้าง ถึง ค.ส.ล.  
 เจ้าของอาคาร บริษัท โรงงานน้ำตาล บ้านโป่ง จำกัด  
 สถานที่ 3/11 หมู่ 18 ถนนแสงชูโต ตำบลท่าผา อำเภอบ้านโป่ง  
 จังหวัดราชบุรี 70110

เล่มที่ 1      รายการแปลนของเลขที่สปรจบ้าน      ชาติที่ 2

ชื่อ      [Redacted]      เพศ ชาย

เลข      [Redacted]

นาม      [Redacted]      ค.ศ. 2521

บิดา      [Redacted]

บิดา      [Redacted]

ชื่อ      [Redacted]

ชื่อ      [Redacted]

นายทะเบียน      [Redacted]

นายทะเบียน      [Redacted]

ค.บ.จ.จ.ช.ช. บุตรแก้ว สย.10356

ใช้สำหรับรับรองออกแบบโครงสร้าง ถึง ค.ส.ล.  
 เจ้าของอาคาร บริษัท โรงงานน้ำตาล บ้านโป่ง จำกัด  
 สถานที่ 3/11 หมู่ 18 ถนนแสงชูโต ตำบลท่าผา อำเภอบ้านโป่ง จังหวัดราชบุรี 70110



สำเนาถูกต้อง





PRESENT

# CALCULATE SHEET

SLOPE STABILITY

PROJECT : SLOPE STABILITY

เจ้าของโครงการ : โรงน้ำตาตบ้านโป่ง

สถานที่ก่อสร้าง : โรงน้ำตาตบ้านโป่ง อ.บ้านโป่ง จ.ราชบุรี

วิศวกรออกแบบ : นายธีระชัย บุตรแก้ว สย.10356

## รายการคำนวณออกแบบโครงสร้าง

โครงการ : SLOPE STABILITY

### 1.หลักเกณฑ์ของการคำนวณออกแบบ

Design Code : ACI 318-95, ACI 318-08, ACI 318-99, ASD 89

1.1) ตารางแสดง ตัวคูณน้ำหนัก U มาตรฐาน : ACI 318-95, ACI 318-08, ACI 318-99, ASD 89

| กรณีบรรทุก                | ตัวคูณเพิ่มน้ำหนัก   |
|---------------------------|--|
| พื้นฐาน                   | $U = 1.4 \text{ DL} + 1.7 \text{ LL}$  |
| น้ำหนักคงที่              | $U = 1.4 \text{ DL}$   |
| หิมะ, ลม, อุณหภูมิ, และลม | $U = 0.75(1.4 \text{ DL} + 1.7 \text{ LL} + 1.7 \text{ W})$<br>$U = 0.75(1.4 \text{ DL} + 1.7 \text{ LL} - 1.7 \text{ W})$<br>$U = 0.90 \text{ DL} + 1.30 \text{ W}$<br>$U = 0.90 \text{ DL} - 1.30 \text{ W}$ |
| แผ่นดินไหว                | $U = 0.75(1.4 \text{ DL} + 1.7 \text{ LL} + 1.7 \text{ E})$<br>$U = 0.75(1.4 \text{ DL} + 1.7 \text{ LL} - 1.7 \text{ E})$<br>$U = 0.90 \text{ DL} + 1.30 \text{ E}$<br>$U = 0.90 \text{ DL} - 1.30 \text{ E}$ |

### ASD 89 Combine Load

| ส | 1 | sLCB1 | Stren | Add | D L + LL                            |
|---|---|-------|-------|-----|-------------------------------------|
|   | 2 | sLCB2 | Stren | Add | $0.75(D + L + \text{Wind Load XP})$ |
|   | 3 | sLCB3 | Stren | Add | $0.75(D + L + \text{Wind Load XN})$ |
|   | 4 | sLCB4 | Stren | Add | $0.75(D + L + \text{Wind Load YP})$ |
|   | 5 | sLCB5 | Stren | Add | $0.75(D + L + \text{Wind Load YN})$ |



## 1.2) ตัวคูณลดกำลัง (Strength Reduction Factors)

| Design Code   | Update By Code |
|---|----------------|
| ACI318-95   |                |
| Strength Reduction Factors                                |                |
| For Flexure (phi b)                                       | 0.9            |
| For Axial Tension with Flexure (phi t)                    | 0.9            |
| For Axial Compression, and Axial Compression with Flexure |                |
| - Member with Spiral Reinforcement (phi c1)               | 0.75           |
| - Other Reinforced Member (phi c2)                        | 0.7            |
| For Shear (phi v)   | 0.85           |
| OK  | Close          |
| ACI318-99   |                |
| Strength Reduction Factors                                |                |
| For Flexure (phi b)                                       | 0.9            |
| For Axial Tension with Flexure (phi t)                    | 0.9            |
| For Axial Compression, and Axial Compression with Flexure |                |
| - Member with Spiral Reinforcement (phi c1)               | 0.75           |
| - Other Reinforced Member (phi c2)                        | 0.7            |
| For Shear (phi v)   | 0.85           |
| OK  | Close          |
| ACI318-02   |                |
| Strength Reduction Factors                                |                |
| For Flexure (phi b)                                       | 0.9            |
| For Axial Tension with Flexure (phi t)                    | 0.9            |
| For Axial Compression, and Axial Compression with Flexure |                |
| - Member with Spiral Reinforcement (phi c1)               | 0.7            |
| - Other Reinforced Member (phi c2)                        | 0.65           |
| For Shear (phi v)   | 0.75           |
| OK  | Close          |
| ACI318-05   |                |
| Strength Reduction Factors                                |                |
| For Flexure (phi b)                                       | 0.9            |
| For Axial Tension with Flexure (phi t)                    | 0.9            |
| For Axial Compression, and Axial Compression with Flexure |                |
| - Member with Spiral Reinforcement (phi c1)               | 0.7            |
| - Other Reinforced Member (phi c2)                        | 0.65           |
| For Shear (phi v)   | 0.75           |
| OK  | Close          |
| ACI318-08   |                |
| Strength Reduction Factors                                |                |
| For Tensile Control (phi t)                               | 0.9            |
| For Compressive Control                                   |                |
| - Member with Spiral Reinforcement (phi c1)               | 0.75           |
| - Other Reinforced Member (phi c2)                        | 0.65           |
| For Shear and Torsion (phi v)                             | 0.75           |
| OK  | Close          |
| ACI318-11   |                |
| Strength Reduction Factors                                |                |
| For Tensile Control (phi t)                               | 0.9            |
| For Compressive Control                                   |                |
| - Member with Spiral Reinforcement (phi c1)               | 0.75           |
| - Other Reinforced Member (phi c2)                        | 0.65           |
| For Shear and Torsion (phi v)                             | 0.75           |
| OK  | Close          |
| ATSC(138)-LRFD05  |                |
| Strength Reduction Factors                                |                |
| For Tension Members                                       |                |
| - For Yielding in the Gross Section (phi t1)              | 0.9            |
| - For Fracture in the Net Section (phi t2)                | 0.75           |
| For Compression Members (phi c)                           | 0.9            |
| For Flexural Members (phi b)                              | 0.9            |
| For Shear (phi v)   | 0.9            |
| OK  | Close          |
| ATSC(138)-LRFD10  |                |
| Strength Reduction Factors                                |                |
| For Tension Members                                       |                |
| - For Yielding in the Gross Section (phi t1)              | 0.9            |
| - For Fracture in the Net Section (phi t2)                | 0.75           |
| For Compression Members (phi c)                           | 0.9            |
| For Flexural Members (phi b)                              | 0.9            |
| For Shear (phi v)   | 0.9            |
| OK  | Close          |

## 2 น้ำหนักบรรทุก

### 2.1 น้ำหนักบรรทุกคงที่ (Dead load)

|                                  |                              |
|----------------------------------|------------------------------|
| * คอนกรีตเสริมเหล็ก              | 2400 กก./ม. <sup>3</sup>     |
| * เหล็กเสริมคอนกรีตและเหล็กปูพรม | 7850 กก./ม. <sup>3</sup>     |
| * น้ำหนักน้ำ                     | 1000 กก./ม. <sup>3</sup>     |
| * ไม้                            | 500-1200 กก./ม. <sup>3</sup> |

#### น้ำหนักวัสดุปูผิว

|                            |                         |
|----------------------------|-------------------------|
| * กระเบื้องลอนคู่          | 14 กก./ม. <sup>2</sup>  |
| * กระเบื้องซีเมนต์โมเนีย   | 50 กก./ม. <sup>2</sup>  |
| * เหล็กรีดลอน, สังกะสี     | 5 กก./ม. <sup>2</sup>   |
| * ซีเมนต์ขัดมันหนา 2.5 ซม. | 50 กก./ม. <sup>2</sup>  |
| * กระเบื้องปูพื้น          | 100 กก./ม. <sup>2</sup> |
| * พื้นปูหินอ่อน, หินแกรนิต | 150 กก./ม. <sup>2</sup> |

#### น้ำหนักผนัง

|                               |                         |
|-------------------------------|-------------------------|
| * ผนังอิฐมวลอุดวงรีแผ่นฉาบปูน | 180 กก./ม. <sup>2</sup> |
| * ผนังอิฐมวลเติมแผ่นฉาบปูน    | 360 กก./ม. <sup>2</sup> |
| * ผนังอิฐบล็อกหนา 7 ซม.       | 120 กก./ม. <sup>2</sup> |
| * ผนังอิฐบล็อกหนา 9 ซม.       | 160 กก./ม. <sup>2</sup> |



| 2.2 น้ำหนักบรรทุกจร (Live load)   |                           |
|---|---------------------------|
| ตาราง 2.2 น้ำหนักบรรทุกจรตามกฎกระทรวงฉบับที่ 6  |                           |
| ประเภทและส่วนต่างๆของอาคาร  | น้ำหนักจร<br>(กก./ ตร.ม.) |
| 1) หลังคา   | 30                        |
| 2) กันสาดหรือหลังคาคอนกรีต  | 100                       |
| 3) ที่พักอาศัย โรงเรียนอนุบาล ห้องน้ำ ห้องส้วม  | 150                       |
| 4) ห้องแถว ตึกแถวที่ใช้พักอาศัย อาคารชุด หอพัก โรงแรม<br>และห้องคนไข้พิเศษของโรงพยาบาล  | 200                       |
| 5) สำนักงาน ธนาคาร  | 250                       |
| 6) (ก) อาคารพาณิชย์ ส่วนของห้องแถว ตึกแถวที่ใช้เพื่อการพาณิชย์<br>มหาวิทยาลัย วิทยาลัย โรงเรียน และโรงพยาบาล<br>(ข) ห้องโถง บันได ช่องทางเดินของอาคารชุด หอพัก โรงแรม<br>สำนักงาน และธนาคาร   | 300                       |
| 7) (ก) ตลาด อาคารสรรพสินค้า หอประชุม โรงมหรสพ ภัตตาคาร<br>ห้องประชุม ห้องอ่านหนังสือในห้องสมุดหรือหอสมุด<br>พิพิธภัณฑ์หรือเก็บรถยนต์นั่งหรือจักรยานยนต์<br>(ข) ห้องโถง บันได ช่องทางเดินของอาคารพาณิชย์ มหาวิทยาลัย<br>วิทยาลัย และโรงเรียน | 400                       |
| 8) (ก) คลังสินค้า โรงกีฬา พิพิธภัณฑ์ อิมจันทร์ โรงงานอุตสาหกรรม<br>โรงพิมพ์ ห้องเก็บเอกสารและพัสดุ<br>(ข) ห้องโถง บันได ช่องทางเดินของตลาด อาคารสรรพสินค้า<br>ห้องประชุม หอประชุม โรงมหรสพ ภัตตาคาร ห้องสมุด และหอสมุด                      | 500                       |
| 9) ห้องเก็บหนังสือของห้องสมุดหรือหอสมุด   | 600                       |
| 10) ที่จอดรถหรือเก็บรถบรรทุกเปล่า   | 800                       |

| 2.3 การลดน้ำหนักบรรทุกจร (Reduction in Live loads)  |   |
|---|---|
| ตาราง 2.3 การลดน้ำหนักบรรทุกตามชั้นของอาคาร         |   |
| การรับน้ำหนักของพื้น                                | อัตราลดน้ำหนักบรรทุกจร<br>บนพื้นแต่ละชั้นเป็นร้อยละ |
| 1) หลังคาหรือดาดฟ้า                                 | 0   |
| 2) ชั้นที่หนึ่งถัดจากหลังคาหรือดาดฟ้า               | 0   |
| 3) ชั้นที่สองถัดจากหลังคาหรือดาดฟ้า                 | 0   |
| 4) ชั้นที่สามถัดจากหลังคาหรือดาดฟ้า                 | 10  |
| 5) ชั้นที่สี่ถัดจากหลังคาหรือดาดฟ้า                 | 20  |
| 6) ชั้นที่ห้าถัดจากหลังคาหรือดาดฟ้า                 | 30  |
| 7) ชั้นที่หกถัดจากหลังคาหรือดาดฟ้า                  | 40  |
| 8) ชั้นที่เจ็ดถัดจากหลังคาหรือดาดฟ้าและชั้นต่อมา    | 50  |
|   |   |
| 2.4 แรงลม (Wind Load)                               |   |
| * ความสูง 0 - 10 m.                                 | 50 กก./ม. <sup>2</sup>                              |
| * ความสูง 10 - 20 m.                                | 80 กก./ม. <sup>2</sup>                              |
| * ความสูง 20 - 40 m.                                | 120 กก./ม. <sup>2</sup>                             |
| * ความสูง > 40 m.                                   | 160 กก./ม. <sup>2</sup>                             |
| 3 คุณสมบัติวัสดุ                                    |   |
| 3.1 คอนกรีต   |   |
| * f <sub>c</sub> ' (Cylinder)                       | 240 ksc.  |
| 3.2 เหล็กเสริม                                      |   |
| * f <sub>y</sub> (WIRE MESH)                        | 5,500 ksc.  |
| * f <sub>y</sub> (SD30)                             | 3000 ksc.   |
| * f <sub>y</sub> (SR24)                             | 2400 ksc.   |
| 3.3 เหล็กรูปพรรณ (Working stress design, AISC 1989) |   |
| * f <sub>y</sub> (A36 or SS 400)                    | 2400 ksc.   |

## วิศวกรรม

Page 8 of 9



|   |  |               |                   |                     |      |
|---|--|---------------|-------------------|---------------------|------|
|  |  | Project       |                   | Job Ref.            |      |
|   |  | Section       |                   | Sheet no./rev.<br>2 |      |
|   |  | Calc. by<br>W | Date<br>24/8/2565 | Chk'd by            | Date |

| Slice No. | Area (m <sup>2</sup> ) | W (kN/m) | x (mm) | α (deg) | B (kN/m) | T (kN/m) |
|-----------|------------------------|----------|--------|---------|----------|----------|
| 10        | 0.1                    | 1.5      | 1550   | 59.3    | 5.4      | 1.3      |
| Σ         |                        |          |        |         | 49.8     | 9.7      |

Origin co-ordinates  
 $x = 1000$  mm  
 $y = 1500$  mm  
 Radius of circle  
 $R = 1803$  mm  
 Sector angle  
 $\theta = 107.601$  deg  
 Number of slices  
 $N = 10$   
 Width of each slice  
 $b = (AB + L + EF) / N = 273$  mm  
 For each slice, angle  
 $\alpha_N = \arcsin(x_N / R)$   
 Slice weight  
 $W_N = b \cdot \gamma \cdot h_N$   
 Pore pressure  
 $u_N = r_u \cdot \gamma \cdot h_N$   
 $B_N = [c' \cdot b + (W_N - u_N \cdot b) \cdot \tan(\phi')] \cdot \sec(\alpha_N) / (1 + \tan(\alpha_N) \cdot \tan(\phi')) / F$   
 Shearing force induced along base  
 $T_N = W_N \cdot \sin(\alpha_N)$   
 $\Sigma B = 49.830$  kN/m  
 $\Sigma T = 9.690$  kN/m  
 Sum of shearing forces induced along base  
 $F = \Sigma B / \Sigma T = 5.142$   
 Factor of safety using Fellenius' method  
 $F_{req} = 2.5$   
 Required factor of safety  
**PASS - Actual factor of safety exceeds required factor of safety**



**เอกสารแนบที่ 51**

**หนังสือแจ้งจำนวนและช่วงอายุของพนักงานให้หน่วยงานสาธารณสุข**



# โรงพยาบาลบ้านโป่ง BANPONG HOSPITAL

โรงพยาบาลบ้านโป่ง  
ผ่านการรับรองคุณภาพมาตรฐาน  
สำหรับห้องปฏิบัติการ  
ทางการแพทย์

## รายงานผลการตรวจสุขภาพประจำปี 2565 บริษัท น้ำตาลบ้านโป่ง จำกัด

รายงานผลการตรวจสุขภาพพนักงาน ประจำปี 2565 บริษัท น้ำตาลบ้านโป่ง จำกัด  
ตรวจวันที่ 15 พฤศจิกายน 2565  
การตรวจร่างกายทั่วไป

| ลำดับ | ชื่อ-สกุล | อายุ | น้ำหนัก | ส่วนสูง | BMI   | ความดันโลหิต | ชีพจร | โรคประจำตัว                       | การสูบบุหรี่ | การดื่มสุรา | ประวัติแพ้ยา | ผลการตรวจร่างกายทั่วไปโดยแพทย์ |
|-------|-----------|------|---------|---------|-------|--------------|-------|-----------------------------------|--------------|-------------|--------------|--------------------------------|
| 1     |           | 89   | -       | -       | -     | -            | -     | -                                 | -            | -           | -            | -                              |
| 2     |           | 60   | 77      | 180     | 23.76 | 141 / 84     | 84    | ไม่มีโรคประจำตัว                  | ไม่เคยสูบ    | ไม่ดื่ม     | ปฏิเสธการแพ้ | พบน้ำหนักเกิน, ความดันโลหิตสูง |
| 3     |           | 39   | 90      | 182     | 27.17 | 128 / 86     | 86    | ไม่มีโรคประจำตัว                  | ไม่เคยสูบ    | ดื่ม        | ปฏิเสธการแพ้ | พบโรคอ้วนระดับ 1               |
| 4     |           | 58   | -       | -       | -     | -            | -     | -                                 | -            | -           | -            | -                              |
| 5     |           | 43   | 54      | 161     | 20.83 | 130 / 86     | 86    | ไม่มีโรคประจำตัว                  | ไม่เคยสูบ    | ไม่ดื่ม     | ปฏิเสธการแพ้ | ปกติ                           |
| 6     |           | 51   | -       | -       | -     | -            | -     | -                                 | -            | -           | -            | -                              |
| 7     |           | 48   | 60      | 168     | 21.26 | 119 / 70     | 70    | ไม่มีโรคประจำตัว                  | ไม่เคยสูบ    | ไม่ดื่ม     | ปฏิเสธการแพ้ | ปกติ                           |
| 8     |           | 36   | 93      | 167     | 33.35 | 126 / 75     | 75    | ไม่มีโรคประจำตัว                  | ไม่เคยสูบ    | ไม่ดื่ม     | ปฏิเสธการแพ้ | พบโรคอ้วนระดับ 2               |
| 9     |           | 32   | 50      | 151     | 21.93 | 123 / 83     | 83    | ไม่มีโรคประจำตัว                  | ไม่เคยสูบ    | ดื่ม        | ปฏิเสธการแพ้ | ปกติ                           |
| 10    |           | 34   | 95      | 176     | 30.67 | 129 / 89     | 89    | ไม่มีโรคประจำตัว                  | สูบ          | ดื่ม        | ปฏิเสธการแพ้ | พบโรคอ้วนระดับ 2               |
| 11    |           | 58   | 63      | 162     | 24    | 171 / 105    | 105   | ไทรอยด์, เบาหวาน, ไขมันในเลือดสูง | ไม่เคยสูบ    | ดื่ม        | มีอาการแพ้ยา | พบน้ำหนักเกิน, ความดันโลหิตสูง |
| 12    |           | 59   | -       | -       | -     | -            | -     | -                                 | -            | -           | -            | -                              |
| 13    |           | 45   | 69      | 172     | 23.32 | 139 / 80     | 80    | ความดันโลหิตสูง                   | ไม่เคยสูบ    | ไม่ดื่ม     | ปฏิเสธการแพ้ | พบน้ำหนักเกิน                  |
| 14    |           | 37   | 62      | 165     | 22.77 | 146 / 94     | 94    | ไม่มีโรคประจำตัว                  | ไม่เคยสูบ    | ไม่ดื่ม     | ปฏิเสธการแพ้ | ความดันโลหิตสูง                |

| ลำดับ | ชื่อ-สกุล | อายุ | น้ำหนัก | ส่วนสูง | BMI   | ความดันโลหิต | ซีฟร | โรคประจำตัว              | การสูบบุหรี่ | การดื่มสุรา | ประวัติแพ้ยา | ผลการตรวจร่างกายทั่วไปโดยแพทย์    |
|-------|-----------|------|---------|---------|-------|--------------|------|--------------------------|--------------|-------------|--------------|-----------------------------------|
| 15    |           | 26   | 67      | 165     | 24.61 | 122 / 84     | 84   | ไม่มีโรคประจำตัว         | ไม่เคຍสูบ    | ไม่ดื่ม     | ปฏิเสธการแพ้ | พบน้ำหนักเกิน                     |
| 16    |           | 27   | 56      | 159     | 22.15 | 122 / 75     | 75   | ไม่มีโรคประจำตัว         | ไม่เคຍสูบ    | ไม่ดื่ม     | ปฏิเสธการแพ้ | ปกติ                              |
| 17    |           | 39   | 57      | 152     | 24.67 | 123 / 73     | 73   | ไม่มีโรคประจำตัว         | ไม่เคຍสูบ    | ไม่ดื่ม     | ปฏิเสธการแพ้ | พบน้ำหนักเกิน                     |
| 18    |           | 28   | 63      | 158     | 25.24 | 120 / 82     | 82   | ไม่มีโรคประจำตัว         | ไม่เคຍสูบ    | ไม่ดื่ม     | ปฏิเสธการแพ้ | พบโรคอ้วนระดับ 1                  |
| 19    |           | 63   | -       | -       | -     | -            | -    | -                        | -            | -           | -            | -                                 |
| 20    |           | 51   | 62      | 155     | 25.81 | 130 / 79     | 79   | ไม่มีโรคประจำตัว         | ไม่เคຍสูบ    | ไม่ดื่ม     | ปฏิเสธการแพ้ | พบโรคอ้วนระดับ 1                  |
| 21    |           | 60   | 65      | 172     | 21.97 | 126 / 70     | 70   | ไม่มีโรคประจำตัว         | ไม่เคຍสูบ    | ไม่ดื่ม     | ปฏิเสธการแพ้ | ปกติ                              |
| 22    |           | 46   | 75      | 175     | 24.49 | 128 / 78     | 78   | ไม่มีโรคประจำตัว         | ไม่เคຍสูบ    | ไม่ดื่ม     | ปฏิเสธการแพ้ | พบน้ำหนักเกิน                     |
| 23    |           | 31   | 60      | 160     | 23.44 | 134 / 81     | 81   | ไม่มีโรคประจำตัว         | ไม่เคຍสูบ    | ไม่ดื่ม     | ปฏิเสธการแพ้ | พบน้ำหนักเกิน                     |
| 24    |           | 46   | 94      | 175     | 30.69 | 145 / 77     | 77   | ความดันโลหิตสูง, เบาหวาน | ไม่เคຍสูบ    | ไม่ดื่ม     | ปฏิเสธการแพ้ | พบโรคอ้วนระดับ 2, ความดันโลหิตสูง |
| 25    |           | 33   | 83      | 176     | 26.8  | 120 / 80     | 80   | ไม่มีโรคประจำตัว         | สูบ          | ดื่ม        | ปฏิเสธการแพ้ | พบโรคอ้วนระดับ 1                  |
| 26    |           | 60   | 58      | 170     | 20.07 | 133 / 91     | 91   | ความดันโลหิตสูง          | ไม่เคຍสูบ    | ไม่ดื่ม     | ปฏิเสธการแพ้ | ปกติ                              |
| 27    |           | 36   | 72      | 170     | 24.91 | 116 / 78     | 78   | ไม่มีโรคประจำตัว         | สูบ          | ดื่ม        | ปฏิเสธการแพ้ | พบน้ำหนักเกิน                     |
| 28    |           | 57   | 68      | 160     | 26.56 | 131 / 86     | 86   | ความดันโลหิตสูง          | ไม่เคຍสูบ    | ไม่ดื่ม     | ปฏิเสธการแพ้ | พบโรคอ้วนระดับ 1                  |
| 29    |           | 52   | 56      | 158     | 22.43 | 130 / 81     | 81   | หัวใจ, ไทรอยด์           | ไม่เคຍสูบ    | ไม่ดื่ม     | ปฏิเสธการแพ้ | ปกติ                              |
| 30    |           | 50   | 56      | 175     | 18.29 | 126 / 89     | 89   | ไม่มีโรคประจำตัว         | สูบ          | ดื่ม        | ปฏิเสธการแพ้ | พบน้ำหนักต่ำกว่าเกณฑ์             |
| 31    |           | 34   | 80      | 180     | 24.69 | 103 / 70     | 70   | ไม่มีโรคประจำตัว         | ไม่เคຍสูบ    | ดื่ม        | ปฏิเสธการแพ้ | พบน้ำหนักเกิน                     |

| ลำดับ | ชื่อ-สกุล | อายุ | น้ำหนัก | ส่วนสูง | BMI   | ความดันโลหิต | ซีฟร | โรคประจำตัว            | การสูบบุหรี่ | การดื่มสุรา | ประวัติแพ้ยา | ผลการตรวจร่างกายทั่วไปโดย      |
|-------|-----------|------|---------|---------|-------|--------------|------|------------------------|--------------|-------------|--------------|--------------------------------|
| 32    |           | 32   | 70      | 160     | 27.34 | 113 / 73     | 73   | ไม่มีโรคประจำตัว       | สูบ          | ดื่ม        | ปฏิเสธการแพ้ | พบโรคอ้วนระดับ 1               |
| 33    |           | 32   | 59      | 160     | 23.05 | 119 / 81     | 81   | ไม่มีโรคประจำตัว       | สูบ          | ดื่ม        | ปฏิเสธการแพ้ | พบน้ำหนักเกิน                  |
| 34    |           | 291  | 32      | 60      | 162   | 128 / 80     | 80   | ไม่มีโรคประจำตัว       | สูบ          | ดื่ม        | ปฏิเสธการแพ้ | ปกติ                           |
| 35    |           | 25   | 84      | 181     | 25.64 | 117 / 67     | 67   | ไม่มีโรคประจำตัว       | สูบ          | ดื่ม        | ปฏิเสธการแพ้ | พบโรคอ้วนระดับ 1               |
| 36    |           | 173  | 27      | 66      | 160   | 128 / 75     | 75   | ไม่มีโรคประจำตัว       | ไม่เคຍสูบ    | ไม่ดื่ม     | ปฏิเสธการแพ้ | พบโรคอ้วนระดับ 1               |
| 37    |           | 30   | 44      | 153     | 18.8  | 103 / 58     | 58   | ไม่มีโรคประจำตัว       | ไม่เคຍสูบ    | ไม่ดื่ม     | ปฏิเสธการแพ้ | ปกติ                           |
| 38    |           | 37   | 85      | 170     | 29.41 | 137 / 93     | 93   | ไม่มีโรคประจำตัว       | ไม่เคຍสูบ    | ไม่ดื่ม     | ปฏิเสธการแพ้ | พบโรคอ้วนระดับ 1               |
| 39    |           | 60   | 60      | 155     | 24.97 | 130 / 86     | 86   | ไม่มีโรคประจำตัว       | ไม่เคຍสูบ    | ไม่ดื่ม     | ปฏิเสธการแพ้ | พบน้ำหนักเกิน                  |
| 40    |           | 59   | 40      | 142     | 19.84 | 111 / 69     | 69   | ไม่มีโรคประจำตัว       | ไม่เคຍสูบ    | ไม่ดื่ม     | ปฏิเสธการแพ้ | ปกติ                           |
| 41    |           | 42   | 85      | 173     | 28.4  | 175 / 121    | 121  | ความดันโลหิตสูง, โรคไต | ไม่เคຍสูบ    | ดื่ม        | ปฏิเสธการแพ้ | พบโรคอ้วนระดับ 1, ความดันโลหิต |
| 42    |           | 57   | 68      | 162     | 25.91 | 135 / 87     | 87   | ไม่มีโรคประจำตัว       | สูบ          | ไม่ดื่ม     | ปฏิเสธการแพ้ | พบโรคอ้วนระดับ 1               |
| 43    |           | 45   | 80      | 172     | 27.04 | 121 / 82     | 82   | ไม่มีโรคประจำตัว       | สูบ          | ดื่ม        | ปฏิเสธการแพ้ | พบโรคอ้วนระดับ 1               |
| 44    |           | 48   | 67      | 168     | 23.74 | 107 / 76     | 76   | ไม่มีโรคประจำตัว       | ไม่เคຍสูบ    | ไม่ดื่ม     | ปฏิเสธการแพ้ | พบน้ำหนักเกิน                  |
| 45    |           | 44   | 73      | 166     | 26.49 | 131 / 99     | 99   | เก๊าท์                 | ไม่เคຍสูบ    | ไม่ดื่ม     | ปฏิเสธการแพ้ | พบโรคอ้วนระดับ 1               |
| 46    |           | 33   | 70      | 170     | 24.22 | 117 / 70     | 70   | ไม่มีโรคประจำตัว       | ไม่เคຍสูบ    | ไม่ดื่ม     | ปฏิเสธการแพ้ | พบน้ำหนักเกิน                  |
| 47    |           | 46   | 67      | 167     | 24.02 | 138 / 84     | 84   | ไม่มีโรคประจำตัว       | ไม่เคຍสูบ    | ไม่ดื่ม     | มีอาการแพ้ยา | พบน้ำหนักเกิน                  |
| 48    |           | 38   | 54      | 170     | 18.68 | 100 / 75     | 75   | ไม่มีโรคประจำตัว       | ไม่เคຍสูบ    | ไม่ดื่ม     | ปฏิเสธการแพ้ | ปกติ                           |



| ลำดับ | ชื่อ-สกุล | อายุ | น้ำหนัก | ส่วนสูง | BMI   | ความดันโลหิต | ชีพจร | โรคประจำตัว                         | การสูบบุหรี่ | การดื่มสุรา | ประวัติแพ้ยา | ผลการตรวจร่างกายทั่วไปโดยแพทย์    |
|-------|-----------|------|---------|---------|-------|--------------|-------|-------------------------------------|--------------|-------------|--------------|-----------------------------------|
| 49    |           | 27   | 70      | 170     | 24.22 | 116 / 75     | 75    | ไม่มีโรคประจำตัว                    | ไม่เคຍสูบ    | ไม่ดื่ม     | ไม่ทราบ      | พบน้ำหนักเกิน                     |
| 50    |           | 54   | 72      | 170     | 24.91 | 139 / 92     | 92    | ไม่มีโรคประจำตัว                    | ไม่ได้ซึก    | ไม่ได้ซึก   | ไม่ทราบ      | พบน้ำหนักเกิน                     |
| 51    |           | 45   | 84      | 167     | 30.12 | 143 / 95     | 95    | ไม่มีโรคประจำตัว                    | สูบ          | ดื่ม        | ปฏิเสธการแพ้ | พบโรคอ้วนระดับ 2, ความดันโลหิตสูง |
| 52    |           | 54   | 88      | 173     | 29.4  | 129 / 87     | 87    | ความดันโลหิตสูง                     | สูบ          | ดื่ม        | ปฏิเสธการแพ้ | พบโรคอ้วนระดับ 1                  |
| 53    |           | 51   | 50      | 160     | 19.53 | 126 / 79     | 79    | ไม่มีโรคประจำตัว                    | สูบ          | ไม่ดื่ม     | ปฏิเสธการแพ้ | ปกติ                              |
| 54    |           | 44   | 75      | 160     | 29.3  | 138 / 91     | 91    | ความดันโลหิตสูง                     | ไม่เคຍสูบ    | ดื่ม        | ปฏิเสธการแพ้ | พบโรคอ้วนระดับ 1                  |
| 55    |           | 57   | 68      | 170     | 23.53 | 117 / 73     | 73    | ความดันโลหิตสูง                     | สูบ          | ดื่ม        | ปฏิเสธการแพ้ | พบน้ำหนักเกิน                     |
| 56    |           | 47   | 59      | 163     | 22.21 | 163 / 95     | 95    | ความดันโลหิตสูง                     | สูบ          | ดื่ม        | ปฏิเสธการแพ้ | ความดันโลหิตสูง                   |
| 57    |           | 53   | 75      | 165     | 27.55 | 129 / 82     | 82    | ไม่มีโรคประจำตัว                    | สูบ          | ดื่ม        | ปฏิเสธการแพ้ | พบโรคอ้วนระดับ 1                  |
| 58    |           | 40   | 90      | 170     | 31.14 | 145 / 95     | 95    | เบาหวาน                             | สูบ          | ดื่ม        | ปฏิเสธการแพ้ | พบโรคอ้วนระดับ 2, ความดันโลหิตสูง |
| 59    |           | 40   | 90      | 179     | 28.09 | 126 / 97     | 97    | ไม่มีโรคประจำตัว                    | ไม่ได้ซึก    | ไม่ได้ซึก   | ไม่ทราบ      | พบโรคอ้วนระดับ 1                  |
| 60    |           | 47   | 69      | 170     | 23.88 | 154 / 98     | 98    | ความดันโลหิตสูง,<br>ไขมันในเลือดสูง | ไม่เคຍสูบ    | ดื่ม        | มีอาการแพ้ยา | พบน้ำหนักเกิน, ความดันโลหิตสูง    |
| 61    |           | 41   | 70      | 170     | 24.22 | 111 / 72     | 72    | ความดันโลหิตสูง                     | ไม่เคຍสูบ    | ดื่ม        | ปฏิเสธการแพ้ | พบน้ำหนักเกิน                     |
| 62    |           | 42   | 67      | 170     | 23.18 | 158 / 100    | 100   | ความดันโลหิตสูง                     | ไม่เคຍสูบ    | ไม่ดื่ม     | ปฏิเสธการแพ้ | พบน้ำหนักเกิน, ความดันโลหิตสูง    |
| 63    |           | 36   | 71      | 174     | 23.45 | 126 / 81     | 81    | ไม่มีโรคประจำตัว                    | ไม่เคຍสูบ    | ดื่ม        | ปฏิเสธการแพ้ | พบน้ำหนักเกิน                     |
| 64    |           | 37   | 65      | 175     | 21.22 | 131 / 87     | 87    | ไม่มีโรคประจำตัว                    | สูบ          | ไม่ดื่ม     | ปฏิเสธการแพ้ | ปกติ                              |
| 65    |           | 46   | 65      | 160     | 25.39 | 122 / 64     | 64    | ไม่มีโรคประจำตัว                    | ไม่เคຍสูบ    | ดื่ม        | ปฏิเสธการแพ้ | พบโรคอ้วนระดับ 1                  |

| ลำดับ | ชื่อ-สกุล | อายุ | น้ำหนัก | ส่วนสูง | BMI   | ความดันโลหิต | ชีพจร | โรคประจำตัว                 | การสูบบุหรี่ | การดื่มสุรา | ประวัติแพ้ยา | ผลการตรวจร่างกายทั่วไปโดยแพทย์    |
|-------|-----------|------|---------|---------|-------|--------------|-------|-----------------------------|--------------|-------------|--------------|-----------------------------------|
| 66    |           | 33   | 50      | 170     | 17.3  | 135 / 88     | 88    | ไม่มีโรคประจำตัว            | ไม่เคຍสูบ    | ดื่ม        | ปฏิเสธการแพ้ | พบน้ำหนักต่ำกว่าเกณฑ์             |
| 67    |           | 34   | 70      | 178     | 22.09 | 118 / 83     | 83    | ไม่มีโรคประจำตัว            | สูบ          | ดื่ม        | ปฏิเสธการแพ้ | ปกติ                              |
| 68    |           | 39   | 73      | 165     | 26.81 | 138 / 89     | 89    | ไม่มีโรคประจำตัว            | ไม่เคຍสูบ    | ดื่ม        | ปฏิเสธการแพ้ | พบโรคอ้วนระดับ 1                  |
| 69    |           | 34   | 81      | 168     | 28.7  | 126 / 80     | 80    | ไม่มีโรคประจำตัว            | สูบ          | ดื่ม        | ปฏิเสธการแพ้ | พบโรคอ้วนระดับ 1                  |
| 70    |           | 27   | 104     | 180     | 32.1  | 124 / 77     | 77    | ไม่มีโรคประจำตัว            | สูบ          | ดื่ม        | ปฏิเสธการแพ้ | พบโรคอ้วนระดับ 2                  |
| 71    |           | 49   | 98      | 185     | 28.63 | 132 / 83     | 83    | ไม่มีโรคประจำตัว            | สูบ          | ไม่ดื่ม     | ปฏิเสธการแพ้ | พบโรคอ้วนระดับ 1                  |
| 72    |           | 57   | 68      | 170     | 23.53 | 140 / 79     | 79    | ความดันโลหิตสูง             | ไม่เคຍสูบ    | ดื่ม        | ปฏิเสธการแพ้ | พบน้ำหนักเกิน, ความดันโลหิตสูง    |
| 73    |           | 44   | 85      | 170     | 29.41 | 146 / 95     | 95    | ไม่มีโรคประจำตัว            | ไม่เคຍสูบ    | ไม่ดื่ม     | ปฏิเสธการแพ้ | พบโรคอ้วนระดับ 1, ความดันโลหิตสูง |
| 74    |           | 36   | 105     | 160     | 41.02 | 121 / 78     | 78    | เบาหวาน                     | ไม่เคຍสูบ    | ไม่ดื่ม     | ปฏิเสธการแพ้ | พบโรคอ้วนระดับ 2                  |
| 75    |           | 45   | 90      | 169     | 31.51 | 140 / 90     | 90    | ไม่มีโรคประจำตัว            | สูบ          | ดื่ม        | ปฏิเสธการแพ้ | พบโรคอ้วนระดับ 2, ความดันโลหิตสูง |
| 76    |           | 42   | 65      | 170     | 22.49 | 112 / 78     | 78    | ไม่มีโรคประจำตัว            | สูบ          | ดื่ม        | ปฏิเสธการแพ้ | ปกติ                              |
| 77    |           | 55   | 62      | 160     | 24.22 | 155 / 90     | 90    | ไม่มีโรคประจำตัว            | ไม่เคຍสูบ    | ดื่ม        | ปฏิเสธการแพ้ | พบน้ำหนักเกิน, ความดันโลหิตสูง    |
| 78    |           | 59   | 76      | 175     | 24.82 | 192 / 107    | 107   | ความดันโลหิตสูง             | สูบ          | ดื่ม        | ปฏิเสธการแพ้ | พบน้ำหนักเกิน, ความดันโลหิตสูง    |
| 79    |           | 34   | 65      | 172     | 21.97 | 112 / 81     | 81    | ไม่มีโรคประจำตัว            | สูบ          | ดื่ม        | ปฏิเสธการแพ้ | ปกติ                              |
| 80    |           | 57   | 92      | 172     | 31.1  | 140 / 93     | 93    | ความดันโลหิตสูง,<br>เบาหวาน | ไม่เคຍสูบ    | ดื่ม        | ปฏิเสธการแพ้ | พบโรคอ้วนระดับ 2, ความดันโลหิตสูง |
| 81    |           | 27   | 66      | 175     | 21.55 | 139 / 85     | 85    | ไม่มีโรคประจำตัว            | สูบ          | ดื่ม        | ปฏิเสธการแพ้ | ปกติ                              |
| 82    |           | 54   | 85      | 178     | 26.83 | 137 / 91     | 91    | ความดันโลหิตสูง             | ไม่เคຍสูบ    | ไม่ดื่ม     | ปฏิเสธการแพ้ | พบโรคอ้วนระดับ 1                  |

| ลำดับ | ชื่อ-สกุล | อายุ | น้ำหนัก | ส่วนสูง | BMI   | ความดันโลหิต | ชีพจร | โรคประจำตัว                                    | การสูบบุหรี่ | การดื่มสุรา | ประวัติเนื้องอก | ผลการตรวจร่างกายทั่วไปโดยแพทย์    |
|-------|-----------|------|---------|---------|-------|--------------|-------|--|--------------|-------------|-----------------|-----------------------------------|
| 83    |           | 50   | 90      | 170     | 31.14 | 108 / 64     | 64    | ไม่มีโรคประจำตัว                               | สูบ          | ดื่ม        | ปฏิเสธการแพ้    | พบโรคอ้วนระดับ 2                  |
| 84    |           | 37   | 62      | 163     | 23.34 | 129 / 71     | 71    | ไม่มีโรคประจำตัว                               | สูบ          | ไม่ดื่ม     | ปฏิเสธการแพ้    | พบน้ำหนักเกิน                     |
| 85    |           | 58   | 64      | 173     | 21.38 | 119 / 71     | 71    | ไม่มีโรคประจำตัว                               | ไม่เคยสูบ    | ไม่ดื่ม     | ปฏิเสธการแพ้    | ปกติ                              |
| 86    |           | 60   | 74      | 166     | 26.85 | 165 / 83     | 83    | ความดันโลหิตสูง                                | สูบ          | ดื่ม        | ปฏิเสธการแพ้    | พบโรคอ้วนระดับ 1, ความดันโลหิตสูง |
| 87    |           | 50   | 51      | 167     | 18.29 | 122 / 74     | 74    | ไม่มีโรคประจำตัว                               | สูบ          | ดื่ม        | ปฏิเสธการแพ้    | พบน้ำหนักต่ำกว่าเกณฑ์             |
| 88    |           | 42   | 110     | 182     | 33.21 | 125 / 82     | 82    | ไม่มีโรคประจำตัว                               | สูบ          | ดื่ม        | ปฏิเสธการแพ้    | พบโรคอ้วนระดับ 2                  |
| 89    |           | 48   | 77      | 165     | 28.28 | 125 / 80     | 80    | ไม่มีโรคประจำตัว                               | สูบ          | ดื่ม        | ปฏิเสธการแพ้    | พบโรคอ้วนระดับ 1                  |
| 90    |           | 34   | 95      | 180     | 29.32 | 159 / 80     | 80    | ความดันโลหิตสูง                                | ไม่เคยสูบ    | ไม่ดื่ม     | ปฏิเสธการแพ้    | พบโรคอ้วนระดับ 1, ความดันโลหิตสูง |
| 91    |           | 37   | 87      | 180     | 26.85 | 150 / 93     | 93    | ความดันโลหิตสูง                                | ไม่เคยสูบ    | ดื่ม        | ปฏิเสธการแพ้    | พบโรคอ้วนระดับ 1, ความดันโลหิตสูง |
| 92    |           | 49   | 63      | 170     | 21.8  | 151 / 75     | 75    | ไม่มีโรคประจำตัว                               | ไม่เคยสูบ    | ไม่ดื่ม     | ปฏิเสธการแพ้    | ความดันโลหิตสูง                   |
| 93    |           | 60   | 50      | 160     | 19.53 | 151 / 83     | 83    | ไม่มีโรคประจำตัว                               | สูบ          | ดื่ม        | ปฏิเสธการแพ้    | ความดันโลหิตสูง                   |
| 94    |           | 36   | 62      | 167     | 22.23 | 146 / 68     | 68    | ไม่มีโรคประจำตัว                               | ไม่เคยสูบ    | ดื่ม        | มีอาการแพ้ยา    | ความดันโลหิตสูง                   |
| 95    |           | 55   | 80      | 170     | 27.68 | 145 / 82     | 82    | ความดันโลหิตสูง,<br>ไขมันในเลือดสูง            | ไม่เคยสูบ    | ดื่ม        | ปฏิเสธการแพ้    | พบโรคอ้วนระดับ 1, ความดันโลหิตสูง |
| 96    |           | 49   | 78      | 175     | 25.47 | 149 / 95     | 95    | ความดันโลหิตสูง                                | ไม่เคยสูบ    | ดื่ม        | ปฏิเสธการแพ้    | พบโรคอ้วนระดับ 1, ความดันโลหิตสูง |
| 97    |           | 40   | 99      | 173     | 33.08 | 130 / 87     | 87    | ความดันโลหิตสูง,<br>ไขมันในเลือดสูง,<br>เก๊าท์ | สูบ          | ดื่ม        | ปฏิเสธการแพ้    | พบโรคอ้วนระดับ 2                  |

| ลำดับ | ชื่อ-สกุล | อายุ | น้ำหนัก | ส่วนสูง | BMI   | ความดันโลหิต | ชีพจร | โรคประจำตัว      | การสูบบุหรี่ | การดื่มสุรา | ประวัติเนื้องอก       | ผลการตรวจร่างกายทั่วไปโดยแพทย์    |
|-------|-----------|------|---------|---------|-------|--------------|-------|------------------|--------------|-------------|-----------------------|-----------------------------------|
| 98    |           | 31   | 93      | 171     | 31.8  | 126 / 80     | 80    | ไม่มีโรคประจำตัว | ไม่เคยสูบ    | ดื่ม        | ปฏิเสธการแพ้          | พบโรคอ้วนระดับ 2                  |
| 99    |           | 43   | 52      | 163     | 19.57 | 124 / 87     | 87    | ไม่มีโรคประจำตัว | สูบ          | ดื่ม        | ปฏิเสธการแพ้          | ปกติ                              |
| 100   |           | 36   | 73      | 171     | 24.96 | 121 / 79     | 79    | ไม่มีโรคประจำตัว | สูบ          | ดื่ม        | ปฏิเสธการแพ้          | พบน้ำหนักเกิน                     |
| 101   |           | 30   | 83      | 170     | 28.72 | 115 / 87     | 87    | ไม่มีโรคประจำตัว | สูบ          | ไม่ดื่ม     | ปฏิเสธการแพ้          | พบโรคอ้วนระดับ 1                  |
| 102   |           | 34   | -       | -       | -     | -            | -     | -                | -            | -           | -                     | -                                 |
| 103   |           | 46   | 85      | 160     | 33.2  | 121 / 67     | 67    | ไม่มีโรคประจำตัว | สูบ          | ไม่ดื่ม     | ปฏิเสธการแพ้          | พบโรคอ้วนระดับ 2                  |
| 104   |           | 49   | 87      | 176     | 28.09 | 133 / 92     | 92    | ไม่มีโรคประจำตัว | สูบ          | ดื่ม        | ปฏิเสธการแพ้          | พบโรคอ้วนระดับ 1                  |
| 105   |           | 54   | 66      | 164     | 24.54 | 126 / 87     | 87    | ไม่มีโรคประจำตัว | สูบ          | ดื่ม        | ปฏิเสธการแพ้          | พบน้ำหนักเกิน                     |
| 106   |           | 55   | 65      | 160     | 25.39 | 205 / 103    | 103   | ความดันโลหิตสูง  | ไม่เคยสูบ    | ดื่ม        | ปฏิเสธการแพ้          | พบโรคอ้วนระดับ 1, ความดันโลหิตสูง |
| 107   |           | 51   | 49      | 162     | 18.67 | 126 / 67     | 67    | ไม่มีโรคประจำตัว | สูบ          | ไม่ดื่ม     | ปฏิเสธการแพ้          | ปกติ                              |
| 108   |           | 54   | 73      | 165     | 26.81 | 133 / 81     | 81    | ไม่มีโรคประจำตัว | ไม่เคยสูบ    | ดื่ม        | ปฏิเสธการแพ้          | พบโรคอ้วนระดับ 1                  |
| 109   |           | 52   | 87      | 170     | 30.1  | 139 / 87     | 87    | ความดันโลหิตสูง  | สูบ          | ดื่ม        | มีอาการแพ้ยา          | พบโรคอ้วนระดับ 2                  |
| 110   |           | 43   | 63      | 170     | 21.8  | 144 / 79     | 79    | ไม่มีโรคประจำตัว | สูบ          | ดื่ม        | ปฏิเสธการแพ้          | ปกติ ความดันโลหิตสูง              |
| 111   |           | 43   | 70      | 168     | 24.8  | 138 / 96     | 96    | ไม่มีโรคประจำตัว | สูบ          | ดื่ม        | มีประวัติเนื้องอกแล้ว | พบน้ำหนักเกิน                     |
| 112   |           | 37   | 76      | 160     | 29.69 | 141 / 79     | 79    | ไม่มีโรคประจำตัว | ไม่เคยสูบ    | ดื่ม        | ปฏิเสธการแพ้          | พบโรคอ้วนระดับ 1 ความดันโลหิตสูง  |
| 113   |           | 45   | 75      | 160     | 29.3  | 142 / 87     | 87    | ไม่มีโรคประจำตัว | ไม่เคยสูบ    | ดื่ม        | ปฏิเสธการแพ้          | พบโรคอ้วนระดับ 1 ความดันโลหิตสูง  |
| 114   |           | 27   | 74      | 175     | 24.16 | 116 / 72     | 72    | ไม่มีโรคประจำตัว | ไม่เคยสูบ    | ไม่ดื่ม     | ปฏิเสธการแพ้          | พบน้ำหนักเกิน                     |
| 115   |           | 25   | 60      | 175     | 19.59 | 124 / 80     | 80    | ไม่มีโรคประจำตัว | ไม่เคยสูบ    | ไม่ดื่ม     | ปฏิเสธการแพ้          | ปกติ                              |



| ลำดับ | ชื่อ-สกุล | อายุ | น้ำหนัก | ส่วนสูง | BMI   | ความดันโลหิต | ซีฟอร | โรคประจำตัว                                     | การสูบบุหรี่ | การดื่มสุรา | ประวัติแพ้ยา       | ผลการตรวจร่างกายทั่วไปโดยแพทย์    |
|-------|-----------|------|---------|---------|-------|--------------|-------|---|--------------|-------------|--------------------|-----------------------------------|
| 133   |           | 34   | 65      | 178     | 20.52 | 134 / 78     | 78    | ไม่มีโรคประจำตัว                                | สูบ          | ดื่ม        | ปฏิเสธการแพ้       | ปกติ                              |
| 134   |           | 35   | 68      | 168     | 24.09 | 113 / 71     | 71    | ไม่มีโรคประจำตัว                                | ไม่เคยสูบ    | ดื่ม        | ปฏิเสธการแพ้       | พบน้ำหนักเกิน                     |
| 135   |           | 46   | 86      | 175     | 28.08 | 119 / 91     | 91    | ไม่มีโรคประจำตัว                                | ไม่เคยสูบ    | ดื่ม        | ปฏิเสธการแพ้       | พบโรคอ้วนระดับ 1                  |
| 136   |           | 32   | 66      | 173     | 22.05 | 146 / 94     | 94    | ความดันโลหิตสูง                                 | ไม่เคยสูบ    | ดื่ม        | ปฏิเสธการแพ้       | ความดันโลหิตสูง                   |
| 137   |           | 44   | 76      | 178     | 23.99 | 136 / 86     | 86    | ไม่มีโรคประจำตัว                                | สูบ          | ดื่ม        | ปฏิเสธการแพ้       | พบน้ำหนักเกิน                     |
| 138   |           | 28   | 60      | 172     | 20.28 | 121 / 73     | 73    | ไม่มีโรคประจำตัว                                | ไม่เคยสูบ    | ดื่ม        | ปฏิเสธการแพ้       | ปกติ                              |
| 139   |           | 61   | 74      | 167     | 26.53 | 143 / 70     | 70    | ความดันโลหิตสูง,<br>เบาหวาน,<br>ไขมันในเลือดสูง | ไม่เคยสูบ    | ดื่ม        | ปฏิเสธการแพ้       | พบโรคอ้วนระดับ 1, ความดันโลหิตสูง |
| 140   |           | 60   | 54      | 158     | 21.63 | 153 / 85     | 85    | ความดันโลหิตสูง                                 | ไม่ได้ชัก    | ไม่ได้ชัก   | มีประวัติแพ้ยาแล้ว | ความดันโลหิตสูง                   |
| 141   |           | 60   | 74      | 170     | 25.61 | 154 / 83     | 83    | ความดันโลหิตสูง,<br>เบาหวาน,<br>ไขมันในเลือดสูง | สูบ          | ดื่ม        | ปฏิเสธการแพ้       | พบโรคอ้วนระดับ 1, ความดันโลหิตสูง |
| 142   |           | 56   | 50      | 159     | 19.78 | 130 / 88     | 88    | ไม่มีโรคประจำตัว                                | สูบ          | ดื่ม        | ปฏิเสธการแพ้       | ปกติ                              |
| 143   |           | 52   | 83      | 146     | 38.94 | 131 / 78     | 78    | เบาหวาน,<br>ไขมันในเลือดสูง                     | สูบ          | ไม่ดื่ม     | ปฏิเสธการแพ้       | พบโรคอ้วนระดับ 2                  |
| 144   |           | 55   | 61      | 162     | 23.24 | 115 / 74     | 74    | ไม่มีโรคประจำตัว                                | สูบ          | ดื่ม        | ปฏิเสธการแพ้       | พบน้ำหนักเกิน                     |
| 145   |           | 49   | 58      | 170     | 20.07 | 111 / 76     | 76    | ไม่มีโรคประจำตัว                                | ไม่เคยสูบ    | ไม่ดื่ม     | ปฏิเสธการแพ้       | ปกติ                              |

| ลำดับ | ชื่อ-สกุล | อายุ | น้ำหนัก | ส่วนสูง | BMI   | ความดันโลหิต | ซีฟอร | โรคประจำตัว                         | การสูบบุหรี่ | การดื่มสุรา | ประวัติแพ้ยา | ผลการตรวจร่างกายทั่วไปโดยแพทย์    |
|-------|-----------|------|---------|---------|-------|--------------|-------|-------------------------------------|--------------|-------------|--------------|-----------------------------------|
| 146   | นาง       | 56   | 75      | 160     | 29.3  | 197 / 115    | 115   | ความดันโลหิตสูง                     | สูบ          | ดื่ม        | ปฏิเสธการแพ้ | พบโรคอ้วนระดับ 1, ความดันโลหิตสูง |
| 147   | นาง       | 49   | 62      | 156     | 25.48 | 104 / 68     | 68    | ไม่มีโรคประจำตัว                    | สูบ          | ไม่ดื่ม     | ปฏิเสธการแพ้ | พบโรคอ้วนระดับ 1                  |
| 148   | นาง       | 48   | 53      | 168     | 18.78 | 108 / 73     | 73    | ไม่มีโรคประจำตัว                    | ไม่เคยสูบ    | ไม่ดื่ม     | ปฏิเสธการแพ้ | ปกติ                              |
| 149   | นาง       | 31   | 90      | 176     | 29.06 | 108 / 91     | 91    | ไม่มีโรคประจำตัว                    | สูบ          | ดื่ม        | ปฏิเสธการแพ้ | พบโรคอ้วนระดับ 1                  |
| 150   | นาง       | 35   | 75      | 172     | 25.35 | 140 / 90     | 90    | ความดันโลหิตสูง                     | ไม่เคยสูบ    | ดื่ม        | ปฏิเสธการแพ้ | พบโรคอ้วนระดับ 1, ความดันโลหิตสูง |
| 151   | นาง       | 32   | 60      | 170     | 20.76 | 117 / 71     | 71    | ไม่มีโรคประจำตัว                    | สูบ          | ดื่ม        | ปฏิเสธการแพ้ | ปกติ                              |
| 152   | นาง       | 42   | 90      | 185     | 26.3  | 140 / 87     | 87    | ความดันโลหิตสูง                     | ไม่เคยสูบ    | ไม่ดื่ม     | ปฏิเสธการแพ้ | พบโรคอ้วนระดับ 1, ความดันโลหิตสูง |
| 153   | นาง       | 49   | 60      | 164     | 22.31 | 119 / 82     | 82    | ไม่มีโรคประจำตัว                    | ไม่เคยสูบ    | ไม่ดื่ม     | ปฏิเสธการแพ้ | ปกติ                              |
| 154   | นาง       | 59   | 60      | 160     | 23.44 | 134 / 90     | 90    | ไม่มีโรคประจำตัว                    | สูบ          | ไม่ดื่ม     | ปฏิเสธการแพ้ | พบน้ำหนักเกิน                     |
| 155   | นาง       | 53   | 65      | 175     | 21.22 | 112 / 72     | 72    | ไม่มีโรคประจำตัว                    | สูบ          | ดื่ม        | ปฏิเสธการแพ้ | ปกติ                              |
| 156   | นาง       | 48   | 90      | 165     | 33.06 | 129 / 92     | 92    | ความดันโลหิตสูง                     | ไม่เคยสูบ    | ดื่ม        | ปฏิเสธการแพ้ | พบโรคอ้วนระดับ 2                  |
| 157   | นาง       | 40   | 83      | 178     | 26.2  | 163 / 107    | 107   | ความดันโลหิตสูง,<br>ไขมันในเลือดสูง | ไม่เคยสูบ    | ดื่ม        | ปฏิเสธการแพ้ | พบโรคอ้วนระดับ 1, ความดันโลหิตสูง |
| 158   | นาง       | 45   | 75      | 165     | 27.55 | 140 / 94     | 94    | ไม่มีโรคประจำตัว                    | สูบ          | ดื่ม        | ปฏิเสธการแพ้ | พบโรคอ้วนระดับ 1, ความดันโลหิตสูง |
| 159   | นาง       | 46   | 60      | 167     | 21.51 | 117 / 76     | 76    | ไม่มีโรคประจำตัว                    | ไม่เคยสูบ    | ดื่ม        | ปฏิเสธการแพ้ | ปกติ                              |
| 160   | นาง       | 44   | 76      | 165     | 27.92 | 152 / 88     | 88    | ไขมันในเลือดสูง                     | ไม่เคยสูบ    | ดื่ม        | ปฏิเสธการแพ้ | พบโรคอ้วนระดับ 1, ความดันโลหิตสูง |
| 161   | นาย       | 50   | 72      | 165     | 26.45 | 130 / 83     | 83    | ความดันโลหิตสูง                     | ไม่เคยสูบ    | ไม่ดื่ม     | ปฏิเสธการแพ้ | พบโรคอ้วนระดับ 1                  |
| 162   | นาย       | 35   | 65      | 168     | 23.03 | 175 / 98     | 98    | ไม่มีโรคประจำตัว                    | สูบ          | ดื่ม        | ปฏิเสธการแพ้ | พบน้ำหนักเกิน, ความดันโลหิตสูง    |

| ลำดับ | ชื่อ-สกุล | อายุ | น้ำหนัก | ส่วนสูง | BMI   | ความดันโลหิต | ชีพจร | โรคประจำตัว                                     | การสูบบุหรี่ | การดื่มสุรา | ประวัติแพ้ยา | ผลการตรวจร่างกายทั่วไปโดยแพทย์ |
|-------|-----------|------|---------|---------|-------|--------------|-------|---|--------------|-------------|--------------|--------------------------------|
| 163   |           | 35   | 125     | 170     | 43.25 | 122 / 91     | 91    | ไม่มีโรคประจำตัว                                | สูบ          | ไม่ดื่ม     | ปฏิเสธการแพ้ | พบโรคอ้วนระดับ 2               |
| 164   |           | 54   | 58      | 168     | 20.55 | 107 / 70     | 70    | ไม่มีโรคประจำตัว                                | สูบ          | ไม่ดื่ม     | ปฏิเสธการแพ้ | ปกติ                           |
| 165   |           | 29   | 62      | 175     | 20.24 | 134 / 83     | 83    | ไม่มีโรคประจำตัว                                | ไม่เคยสูบ    | ดื่ม        | ปฏิเสธการแพ้ | ปกติ                           |
| 166   |           | 52   | 50      | 160     | 19.53 | 113 / 73     | 73    | ความดันโลหิตสูง                                 | ไม่ได้สูด    | ไม่ได้สูด   | ปฏิเสธการแพ้ | ปกติ                           |
| 167   |           | 41   | 76      | 172     | 25.69 | 123 / 80     | 80    | เก๊าท์  | ไม่เคยสูบ    | ไม่ดื่ม     | ปฏิเสธการแพ้ | พบโรคอ้วนระดับ 1               |
| 168   |           | 53   | 70      | 172     | 23.66 | 135 / 80     | 80    | ความดันโลหิตสูง,<br>เบาหวาน,<br>ไขมันในเลือดสูง | ไม่เคยสูบ    | ไม่ดื่ม     | ปฏิเสธการแพ้ | พบน้ำหนักเกิน                  |
| 169   |           | 58   | 70      | 168     | 24.8  | 121 / 71     | 71    | ความดันโลหิตสูง                                 | ไม่เคยสูบ    | ดื่ม        | ปฏิเสธการแพ้ | พบน้ำหนักเกิน                  |
| 170   |           | 51   | 76      | 170     | 26.3  | 119 / 68     | 68    | ความดันโลหิตสูง                                 | สูบ          | ไม่ดื่ม     | ปฏิเสธการแพ้ | พบโรคอ้วนระดับ 1               |
| 171   |           | 49   | 78      | 171     | 26.68 | 121 / 87     | 87    | ความดันโลหิตสูง,<br>ไขมันในเลือดสูง             | ไม่เคยสูบ    | ดื่ม        | ปฏิเสธการแพ้ | พบโรคอ้วนระดับ 1               |
| 172   |           | 48   | 76      | 175     | 24.82 | 163 / 90     | 90    | ความดันโลหิตสูง,<br>ไขมันในเลือดสูง             | ไม่เคยสูบ    | ไม่ดื่ม     | ปฏิเสธการแพ้ | พบน้ำหนักเกิน, ความดันโลหิตสูง |
| 173   |           | 54   | 74      | 160     | 28.91 | 136 / 74     | 74    | ความดันโลหิตสูง,<br>เบาหวาน,<br>ไขมันในเลือดสูง | ไม่เคยสูบ    | ดื่ม        | ปฏิเสธการแพ้ | พบโรคอ้วนระดับ 1               |
| 174   |           | 39   | 80      | 182     | 24.15 | 142 / 82     | 82    | ไม่มีโรคประจำตัว                                | ไม่เคยสูบ    | ดื่ม        | ปฏิเสธการแพ้ | พบน้ำหนักเกิน, ความดันโลหิตสูง |

| ลำดับ | ชื่อ-สกุล | อายุ | น้ำหนัก | ส่วนสูง | BMI   | ความดันโลหิต | ชีพจร | โรคประจำตัว                                    | การสูบบุหรี่ | การดื่มสุรา | ประวัติแพ้ยา       | ผลการตรวจร่างกายทั่วไปโดยแพทย์    |
|-------|-----------|------|---------|---------|-------|--------------|-------|--|--------------|-------------|--------------------|-----------------------------------|
| 175   |           | 33   | 79      | 172     | 26.7  | 125 / 82     | 82    | ไม่มีโรคประจำตัว                               | สูบ          | ดื่ม        | ปฏิเสธการแพ้       | พบโรคอ้วนระดับ 1                  |
| 176   |           | 27   | 83      | 178     | 26.2  | 110 / 71     | 71    | ไม่มีโรคประจำตัว                               | ไม่เคยสูบ    | ไม่ดื่ม     | ปฏิเสธการแพ้       | พบโรคอ้วนระดับ 1                  |
| 177   |           | 28   | 56      | 167     | 20.08 | 113 / 74     | 74    | ไม่มีโรคประจำตัว                               | สูบ          | ดื่ม        | ปฏิเสธการแพ้       | ปกติ                              |
| 178   |           | 42   | 56      | 165     | 20.57 | 115 / 83     | 83    | ไม่มีโรคประจำตัว                               | สูบ          | ดื่ม        | ปฏิเสธการแพ้       | ปกติ                              |
| 179   |           | 39   | 91      | 175     | 29.71 | 156 / 106    | 106   | ความดันโลหิตสูง                                | ไม่เคยสูบ    | ดื่ม        | ปฏิเสธการแพ้       | พบโรคอ้วนระดับ 1, ความดันโลหิตสูง |
| 180   |           | 27   | 85      | 177     | 27.13 | 132 / 84     | 84    | ไม่มีโรคประจำตัว                               | สูบ          | ดื่ม        | มีประวัติแพ้ยาแล้ว | พบโรคอ้วนระดับ 1                  |
| 181   |           | 40   | 80      | 183     | 23.89 | 119 / 71     | 71    | ไม่มีโรคประจำตัว                               | ไม่เคยสูบ    | ไม่ดื่ม     | ปฏิเสธการแพ้       | พบน้ำหนักเกิน                     |
| 182   |           | 28   | 60      | 175     | 19.59 | 134 / 84     | 84    | ไม่มีโรคประจำตัว                               | สูบ          | ดื่ม        | ปฏิเสธการแพ้       | ปกติ                              |
| 183   |           | 34   | 65      | 164     | 24.17 | 129 / 65     | 65    | ไม่มีโรคประจำตัว                               | ไม่เคยสูบ    | ดื่ม        | ปฏิเสธการแพ้       | พบน้ำหนักเกิน                     |
| 184   |           | 45   | 83      | 168     | 29.41 | 188 / 114    | 114   | ไม่มีโรคประจำตัว                               | สูบ          | ดื่ม        | ปฏิเสธการแพ้       | พบโรคอ้วนระดับ 1, ความดันโลหิตสูง |
| 185   |           | 56   | 76      | 175     | 24.82 | 136 / 82     | 82    | ไม่มีโรคประจำตัว                               | ไม่เคยสูบ    | ดื่ม        | ปฏิเสธการแพ้       | พบน้ำหนักเกิน                     |
| 186   |           | 59   | 71      | 168     | 25.16 | 155 / 95     | 95    | หัวใจ  | ไม่เคยสูบ    | ไม่ดื่ม     | ปฏิเสธการแพ้       | พบโรคอ้วนระดับ 1, ความดันโลหิตสูง |
| 187   |           | 57   | 67      | 174     | 22.13 | 136 / 73     | 73    | ไม่มีโรคประจำตัว                               | ไม่เคยสูบ    | ดื่ม        | ปฏิเสธการแพ้       | ปกติ                              |
| 188   |           | 60   | 69      | 170     | 23.88 | 137 / 85     | 85    | ความดันโลหิตสูง,<br>ไขมันในเลือดสูง,<br>เก๊าท์ | สูบ          | ดื่ม        | ปฏิเสธการแพ้       | พบน้ำหนักเกิน                     |
| 189   |           | 42   | 82      | 172     | 27.72 | 134 / 84     | 84    | ไม่มีโรคประจำตัว                               | สูบ          | ดื่ม        | ปฏิเสธการแพ้       | พบโรคอ้วนระดับ 1                  |
| 190   |           | 43   | 90      | 171     | 30.78 | 122 / 80     | 80    | ความดันโลหิตสูง                                | ไม่เคยสูบ    | ไม่ดื่ม     | ปฏิเสธการแพ้       | พบโรคอ้วนระดับ 2                  |



| ลำดับ | ชื่อ-สกุล | อายุ | น้ำหนัก | ส่วนสูง | BMI   | ความดันโลหิต | ซีฟร | โรคประจำตัว                     | การสูบบุหรี่ | การดื่มสุรา | ประวัติแพ้ยา | ผลการตรวจร่างกายทั่วไปโดยแพทย์    |
|-------|-----------|------|---------|---------|-------|--------------|------|---------------------------------|--------------|-------------|--------------|-----------------------------------|
| 191 น |           | 41   | 70      | 175     | 22.86 | 121 / 78     | 78   | ไม่มีโรคประจำตัว                | สูบ          | ดื่ม        | ปฏิเสธการแพ้ | ปกติ                              |
| 192 น |           | 40   | 77      | 171     | 26.33 | 131 / 88     | 88   | ไม่มีโรคประจำตัว                | ไม่เคยสูบ    | ไม่ดื่ม     | ปฏิเสธการแพ้ | พบโรคอ้วนระดับ 1                  |
| 193 น |           | 43   | 69      | 166     | 25.04 | 132 / 82     | 82   | ไม่มีโรคประจำตัว                | ไม่เคยสูบ    | ดื่ม        | ปฏิเสธการแพ้ | พบโรคอ้วนระดับ 1                  |
| 194 น |           | 42   | 73      | 160     | 28.52 | 137 / 88     | 88   | เก๊าท์                          | สูบ          | ไม่ดื่ม     | ปฏิเสธการแพ้ | พบโรคอ้วนระดับ 1                  |
| 195 น |           | 43   | 50      | 170     | 17.3  | 118 / 69     | 69   | ไม่มีโรคประจำตัว                | สูบ          | ไม่ดื่ม     | ปฏิเสธการแพ้ | พบน้ำหนักต่ำกว่าเกณฑ์             |
| 196 น |           | 35   | 72      | 170     | 24.91 | 129 / 74     | 74   | ความดันโลหิตสูง, ไช้มนโนเล็คสูง | ไม่เคยสูบ    | ไม่ดื่ม     | ปฏิเสธการแพ้ | พบน้ำหนักเกิน                     |
| 197 น |           | 40   | 92      | 185     | 26.88 | 157 / 95     | 95   | ไม่มีโรคประจำตัว                | ไม่เคยสูบ    | ไม่ดื่ม     | ปฏิเสธการแพ้ | พบโรคอ้วนระดับ 1, ความดันโลหิตสูง |
| 198 น |           | 43   | 64      | 165     | 23.51 | 122 / 78     | 78   | ความดันโลหิตสูง                 | สูบ          | ดื่ม        | ปฏิเสธการแพ้ | พบน้ำหนักเกิน                     |
| 199 น |           | 42   | 64      | 162     | 24.39 | 155 / 98     | 98   | ไม่มีโรคประจำตัว                | สูบ          | ดื่ม        | ปฏิเสธการแพ้ | พบน้ำหนักเกิน, ความดันโลหิตสูง    |
| 200 น |           | 32   | 80      | 175     | 26.12 | 150 / 89     | 89   | ไม่มีโรคประจำตัว                | สูบ          | ดื่ม        | ปฏิเสธการแพ้ | พบโรคอ้วนระดับ 1, ความดันโลหิตสูง |
| 201 น |           | 50   | 60      | 160     | 23.44 | 126 / 84     | 84   | ความดันโลหิตสูง                 | สูบ          | ดื่ม        | ปฏิเสธการแพ้ | พบน้ำหนักเกิน                     |
| 202 น |           | 51   | 68      | 166     | 24.68 | 167 / 100    | 100  | ความดันโลหิตสูง                 | ไม่เคยสูบ    | ดื่ม        | ปฏิเสธการแพ้ | พบน้ำหนักเกิน, ความดันโลหิตสูง    |
| 203 น |           | 59   | 64      | 172     | 21.63 | 124 / 76     | 76   | ไม่มีโรคประจำตัว                | ไม่เคยสูบ    | ดื่ม        | ปฏิเสธการแพ้ | ปกติ                              |
| 204 น |           | 49   | 72      | 170     | 24.91 | 110 / 69     | 69   | ไม่มีโรคประจำตัว                | ไม่เคยสูบ    | ดื่ม        | ปฏิเสธการแพ้ | พบน้ำหนักเกิน                     |
| 205 น |           | 38   | 74      | 176     | 23.89 | 138 / 80     | 80   | ไม่มีโรคประจำตัว                | ไม่เคยสูบ    | ดื่ม        | ปฏิเสธการแพ้ | พบน้ำหนักเกิน                     |
| 206 น |           | 47   | 72      | 160     | 28.12 | 177 / 103    | 103  | ไม่มีโรคประจำตัว                | สูบ          | ดื่ม        | ปฏิเสธการแพ้ | พบโรคอ้วนระดับ 1, ความดันโลหิตสูง |
| 207 น |           | 35   | 73      | 173     | 24.39 | 135 / 81     | 81   | ไม่มีโรคประจำตัว                | ไม่เคยสูบ    | ดื่ม        | ปฏิเสธการแพ้ | พบน้ำหนักเกิน                     |

| ลำดับ | ชื่อ-สกุล | อายุ | น้ำหนัก | ส่วนสูง | BMI   | ความดันโลหิต | ซีฟร | โรคประจำตัว      | การสูบบุหรี่ | การดื่มสุรา | ประวัติแพ้ยา       | ผลการตรวจร่างกายทั่วไปโดยแพทย์    |
|-------|-----------|------|---------|---------|-------|--------------|------|------------------|--------------|-------------|--------------------|-----------------------------------|
| 208   |           | 35   | 72      | 175     | 23.51 | 115 / 78     | 78   | ไม่มีโรคประจำตัว | สูบ          | ดื่ม        | ปฏิเสธการแพ้       | พบน้ำหนักเกิน                     |
| 209   |           | 44   | 72      | 167     | 25.82 | 143 / 87     | 87   | ความดันโลหิตสูง  | ไม่เคยสูบ    | ไม่ดื่ม     | ปฏิเสธการแพ้       | พบโรคอ้วนระดับ 1, ความดันโลหิตสูง |
| 210   |           | 31   | 80      | 175     | 26.12 | 138 / 82     | 82   | ไม่มีโรคประจำตัว | ไม่เคยสูบ    | ดื่ม        | ปฏิเสธการแพ้       | พบโรคอ้วนระดับ 1                  |
| 211   |           | 35   | 94      | 178     | 29.67 | 164 / 95     | 95   | ความดันโลหิตสูง  | สูบ          | ดื่ม        | ปฏิเสธการแพ้       | พบโรคอ้วนระดับ 1, ความดันโลหิตสูง |
| 212   |           | 34   | 70      | 169     | 24.51 | 116 / 78     | 78   | ไม่มีโรคประจำตัว | ไม่ได้สูบ    | ไม่ได้ดื่ม  | ปฏิเสธการแพ้       | พบน้ำหนักเกิน                     |
| 213   |           | 33   | 71      | 172     | 24    | 115 / 84     | 84   | ความดันโลหิตสูง  | สูบ          | ดื่ม        | ปฏิเสธการแพ้       | พบน้ำหนักเกิน                     |
| 214   |           | 38   | 62      | 172     | 20.96 | 106 / 66     | 66   | ไม่มีโรคประจำตัว | ไม่เคยสูบ    | ดื่ม        | ปฏิเสธการแพ้       | ปกติ                              |
| 215   |           | 42   | 83      | 168     | 29.41 | 146 / 83     | 83   | ไม่มีโรคประจำตัว | สูบ          | ดื่ม        | มีประวัติแพ้ยาแล้ว | พบโรคอ้วนระดับ 1, ความดันโลหิตสูง |
| 216   |           | 47   | 77      | 175     | 25.14 | 151 / 104    | 104  | ไม่มีโรคประจำตัว | สูบ          | ดื่ม        | ปฏิเสธการแพ้       | พบโรคอ้วนระดับ 1, ความดันโลหิตสูง |
| 217   |           | 36   | -       | -       | -     | -            | -    | -                | -            | -           | -                  | -                                 |
| 218   |           | 37   | 73      | 178     | 23.04 | 164 / 85     | 85   | ความดันโลหิตสูง  | สูบ          | ดื่ม        | ปฏิเสธการแพ้       | พบน้ำหนักเกิน, ความดันโลหิตสูง    |
| 219   |           | 47   | 72      | 178     | 22.72 | 121 / 87     | 87   | ไม่มีโรคประจำตัว | สูบ          | ดื่ม        | ปฏิเสธการแพ้       | ปกติ                              |
| 220   |           | 42   | 89      | 175     | 29.06 | 128 / 82     | 82   | ไม่มีโรคประจำตัว | สูบ          | ไม่ดื่ม     | ปฏิเสธการแพ้       | พบโรคอ้วนระดับ 1                  |
| 221   |           | 39   | 87      | 158     | 34.85 | 119 / 74     | 74   | ไม่มีโรคประจำตัว | สูบ          | ดื่ม        | มีอาการแพ้ยา       | พบโรคอ้วนระดับ 2                  |
| 222   |           | 32   | 98      | 177     | 31.28 | 120 / 77     | 77   | เบาหวาน          | ไม่เคยสูบ    | ไม่ดื่ม     | ปฏิเสธการแพ้       | พบโรคอ้วนระดับ 2                  |
| 223   |           | 27   | 95      | 175     | 31.02 | 156 / 83     | 83   | ความดันโลหิตสูง  | สูบ          | ไม่ดื่ม     | ปฏิเสธการแพ้       | พบโรคอ้วนระดับ 2 ความดันโลหิตสูง  |
| 224   |           | 49   | 67      | 165     | 24.61 | 140 / 81     | 81   | ไม่มีโรคประจำตัว | ไม่เคยสูบ    | ไม่ดื่ม     | ปฏิเสธการแพ้       | พบน้ำหนักเกิน ความดันโลหิตสูง     |
| 225   |           | 28   | 73      | 171     | 24.96 | 110 / 65     | 65   | ไม่มีโรคประจำตัว | ไม่เคยสูบ    | ไม่ดื่ม     | ปฏิเสธการแพ้       | พบน้ำหนักเกิน                     |

| ลำดับ | ชื่อ-สกุล | อายุ | น้ำหนัก | ส่วนสูง | BMI   | ความดันโลหิต | ชีพจร | โรคประจำตัว      | การสูบบุหรี่ | การดื่มสุรา | ประวัติแพ้ยา       | ผลการตรวจร่างกายทั่วไปโดยแพทย์    |
|-------|-----------|------|---------|---------|-------|--------------|-------|------------------|--------------|-------------|--------------------|-----------------------------------|
| 226   |           | 23   | 54      | 170     | 18.68 | 119 / 76     | 76    | ไม่มีโรคประจำตัว | สูบ          | ดื่ม        | ปฏิเสธการแพ้       | ปกติ                              |
| 227   |           | 50   | 60      | 165     | 22.04 | 145 / 95     | 95    | ไม่มีโรคประจำตัว | ไม่เคยสูบ    | ดื่ม        | ปฏิเสธการแพ้       | ความดันโลหิตสูง                   |
| 228   |           | 53   | 87      | 180     | 26.85 | 138 / 92     | 92    | ความดันโลหิตสูง  | ไม่เคยสูบ    | ไม่ดื่ม     | มีประวัติแพ้ยาแล้ว | พบโรคอ้วนระดับ 1                  |
| 229   |           | 55   | 67      | 165     | 24.61 | 132 / 82     | 82    | ไขมันในเลือดสูง  | ไม่เคยสูบ    | ไม่ดื่ม     | ปฏิเสธการแพ้       | พบน้ำหนักเกิน                     |
| 230   |           | 54   | 38      | 159     | 15.03 | 102 / 75     | 75    | ไม่มีโรคประจำตัว | ไม่เคยสูบ    | ดื่ม        | ปฏิเสธการแพ้       | พบน้ำหนักต่ำกว่าเกณฑ์             |
| 231   |           | 59   | 70      | 169     | 24.51 | 131 / 78     | 78    | ไม่มีโรคประจำตัว | สูบ          | ไม่ดื่ม     | ปฏิเสธการแพ้       | พบน้ำหนักเกิน                     |
| 232   |           | 55   | 73      | 175     | 23.84 | 140 / 86     | 86    | ไขมันในเลือดสูง  | ไม่เคยสูบ    | ดื่ม        | ปฏิเสธการแพ้       | พบน้ำหนักเกิน, ความดันโลหิตสูง    |
| 233   |           | 48   | 60      | 166     | 21.77 | 129 / 85     | 85    | ไม่มีโรคประจำตัว | ไม่เคยสูบ    | ไม่ดื่ม     | ปฏิเสธการแพ้       | ปกติ                              |
| 234   |           | 49   | 99      | 176     | 31.96 | 150 / 106    | 106   | ซึมเศร้า         | ไม่เคยสูบ    | ดื่ม        | ปฏิเสธการแพ้       | พบโรคอ้วนระดับ 2, ความดันโลหิตสูง |
| 235   |           | 38   | 71      | 177     | 22.66 | 131 / 69     | 69    | ภูมิแพ้          | สูบ          | ดื่ม        | ปฏิเสธการแพ้       | ปกติ                              |
| 236   |           | 36   | 100     | 177     | 31.92 | 136 / 89     | 89    | ไม่มีโรคประจำตัว | ไม่เคยสูบ    | ไม่ดื่ม     | ปฏิเสธการแพ้       | พบโรคอ้วนระดับ 2                  |
| 237   |           | 43   | 70      | 158     | 28.04 | 131 / 89     | 89    | ไม่มีโรคประจำตัว | ไม่เคยสูบ    | ดื่ม        | ปฏิเสธการแพ้       | พบโรคอ้วนระดับ 1                  |
| 238   |           | 42   | 55      | 170     | 19.03 | 140 / 81     | 81    | ไม่มีโรคประจำตัว | ไม่เคยสูบ    | ดื่ม        | ปฏิเสธการแพ้       | ความดันโลหิตสูง                   |
| 239   |           | 42   | 72      | 170     | 24.91 | 135 / 91     | 91    | ความดันโลหิตสูง  | สูบ          | ดื่ม        | ปฏิเสธการแพ้       | พบน้ำหนักเกิน                     |
| 240   |           | 33   | 100     | 178     | 31.56 | 136 / 96     | 96    | ไม่มีโรคประจำตัว | สูบ          | ดื่ม        | ปฏิเสธการแพ้       | พบโรคอ้วนระดับ 2                  |
| 241   |           | 29   | 105     | 178     | 33.14 | 128 / 79     | 79    | ไม่มีโรคประจำตัว | ไม่เคยสูบ    | ไม่ดื่ม     | ปฏิเสธการแพ้       | พบโรคอ้วนระดับ 2                  |
| 242   |           | 26   | 49      | 160     | 19.14 | 120 / 82     | 82    | ไม่มีโรคประจำตัว | สูบ          | ดื่ม        | ปฏิเสธการแพ้       | ปกติ                              |
| 243   |           | 44   | 81      | 167     | 29.04 | 135 / 89     | 89    | ภูมิแพ้          | ไม่เคยสูบ    | ดื่ม        | ปฏิเสธการแพ้       | พบโรคอ้วนระดับ 1                  |

| ลำดับ | ชื่อ-สกุล | อายุ | น้ำหนัก | ส่วนสูง | BMI   | ความดันโลหิต | ชีพจร | โรคประจำตัว                               | การสูบบุหรี่ | การดื่มสุรา | ประวัติแพ้ยา       | ผลการตรวจร่างกายทั่วไปโดยแพทย์    |
|-------|-----------|------|---------|---------|-------|--------------|-------|---|--------------|-------------|--------------------|-----------------------------------|
| 244   |           | 28   | 90      | 183     | 26.87 | 135 / 93     | 93    | ไม่มีโรคประจำตัว                          | ไม่เคยสูบ    | ดื่ม        | ปฏิเสธการแพ้       | พบโรคอ้วนระดับ 1                  |
| 245   |           | 51   | 60      | 162     | 22.86 | 137 / 82     | 82    | ไม่มีโรคประจำตัว                          | ไม่เคยสูบ    | ไม่ดื่ม     | ปฏิเสธการแพ้       | ปกติ                              |
| 246   |           | 48   | 62      | 169     | 21.71 | 179 / 100    | 100   | ไม่มีโรคประจำตัว                          | สูบ          | ดื่ม        | ปฏิเสธการแพ้       | ความดันโลหิตสูง                   |
| 247   |           | 41   | 90      | 176     | 29.06 | 136 / 93     | 93    | ความดันโลหิตสูง                           | ไม่เคยสูบ    | ดื่ม        | ปฏิเสธการแพ้       | พบโรคอ้วนระดับ 1                  |
| 248   |           | 34   | 60      | 175     | 19.59 | 136 / 90     | 90    | ไม่มีโรคประจำตัว                          | สูบ          | ไม่ดื่ม     | ปฏิเสธการแพ้       | ปกติ                              |
| 249   |           | 25   | 53      | 158     | 21.23 | 110 / 62     | 62    | ไม่มีโรคประจำตัว                          | ไม่เคยสูบ    | ไม่ดื่ม     | ปฏิเสธการแพ้       | ปกติ                              |
| 250   |           | 47   | 64      | 180     | 19.75 | 147 / 86     | 86    | ไม่มีโรคประจำตัว                          | ไม่เคยสูบ    | ดื่ม        | ปฏิเสธการแพ้       | ความดันโลหิตสูง                   |
| 251   |           | 31   | 65      | 170     | 22.49 | 128 / 64     | 64    | ไม่มีโรคประจำตัว                          | ไม่เคยสูบ    | ดื่ม        | ปฏิเสธการแพ้       | ปกติ                              |
| 252   |           | 33   | 72      | 170     | 24.91 | 119 / 72     | 72    | ไม่มีโรคประจำตัว                          | ไม่เคยสูบ    | ดื่ม        | ปฏิเสธการแพ้       | พบน้ำหนักเกิน                     |
| 253   |           | 28   | 75      | 168     | 26.57 | 148 / 74     | 74    | ไม่มีโรคประจำตัว                          | ไม่เคยสูบ    | ไม่ดื่ม     | ปฏิเสธการแพ้       | พบโรคอ้วนระดับ 1, ความดันโลหิตสูง |
| 254   |           | 33   | 67      | 170     | 23.18 | 99 / 57      | 57    | ไม่มีโรคประจำตัว                          | ไม่เคยสูบ    | ไม่ดื่ม     | ปฏิเสธการแพ้       | พบน้ำหนักเกิน                     |
| 255   |           | 35   | 51      | 170     | 17.65 | 105 / 57     | 57    | ไม่มีโรคประจำตัว                          | ไม่เคยสูบ    | ดื่ม        | ปฏิเสธการแพ้       | พบน้ำหนักต่ำกว่าเกณฑ์             |
| 256   |           | 27   | 64      | 170     | 22.14 | 105 / 64     | 64    | ภูมิแพ้                                   | สูบ          | ดื่ม        | ปฏิเสธการแพ้       | ปกติ                              |
| 257   |           | 26   | 73      | 170     | 25.26 | 119 / 60     | 60    | ไม่มีโรคประจำตัว                          | ไม่เคยสูบ    | ไม่ดื่ม     | ปฏิเสธการแพ้       | พบโรคอ้วนระดับ 1                  |
| 258   |           | 51   | 65      | 173     | 21.72 | 134 / 92     | 92    | ไม่มีโรคประจำตัว                          | สูบ          | ดื่ม        | ปฏิเสธการแพ้       | ปกติ                              |
| 259   |           | 39   | 60      | 165     | 22.04 | 117 / 87     | 87    | ความดันโลหิตสูง, เบาหวาน, ไขมันในเลือดสูง | ไม่เคยสูบ    | ดื่ม        | มีประวัติแพ้ยาแล้ว | ปกติ                              |

| ลำดับ | ชื่อ-สกุล | อายุ | น้ำหนัก | ส่วนสูง | BMI   | ความดันโลหิต | ชีพจร | โรคประจำตัว                                     | การสูบบุหรี่ | การดื่มสุรา | ประวัติแพ้ยา | ผลการตรวจร่างกายทั่วไปโดยแพทย์    |
|-------|-----------|------|---------|---------|-------|--------------|-------|---|--------------|-------------|--------------|-----------------------------------|
| 260 น |           | 41   | 61      | 168     | 21.61 | 139 / 91     | 91    | ไม่มีโรคประจำตัว                                | สูบ          | ดื่ม        | ปฏิเสธการแพ้ | ปกติ                              |
| 261 น |           | 38   | 85      | 174     | 28.08 | 139 / 84     | 84    | ไม่มีโรคประจำตัว                                | สูบ          | ดื่ม        | ปฏิเสธการแพ้ | พบโรคอ้วนระดับ 1                  |
| 262 น |           | 47   | 77      | 169     | 26.96 | 199 / 111    | 111   | ไม่มีโรคประจำตัว                                | ไม่เคยสูบ    | ดื่ม        | ปฏิเสธการแพ้ | พบโรคอ้วนระดับ 1, ความดันโลหิตสูง |
| 263 น |           | 40   | 60      | 170     | 20.76 | 151 / 97     | 97    | ไม่มีโรคประจำตัว                                | สูบ          | ดื่ม        | ปฏิเสธการแพ้ | ความดันโลหิตสูง                   |
| 264 น |           | 35   | 75      | 174     | 24.77 | 114 / 63     | 63    | ไม่มีโรคประจำตัว                                | สูบ          | ดื่ม        | ปฏิเสธการแพ้ | พบน้ำหนักเกิน                     |
| 265 น |           | 32   | 78      | 168     | 27.64 | 120 / 85     | 85    | ไม่มีโรคประจำตัว                                | ไม่เคยสูบ    | ดื่ม        | ปฏิเสธการแพ้ | พบโรคอ้วนระดับ 1                  |
| 266 น |           | 37   | 63      | 169     | 22.06 | 116 / 78     | 78    | ไม่มีโรคประจำตัว                                | สูบ          | ดื่ม        | ปฏิเสธการแพ้ | ปกติ                              |
| 267 น |           | 35   | 80      | 170     | 27.68 | 146 / 79     | 79    | ไม่มีโรคประจำตัว                                | สูบ          | ดื่ม        | ปฏิเสธการแพ้ | พบโรคอ้วนระดับ 1, ความดันโลหิตสูง |
| 268 น |           | 53   | 65      | 167     | 23.31 | 119 / 88     | 88    | ไม่มีโรคประจำตัว                                | ไม่เคยสูบ    | ไม่ดื่ม     | ไม่ทราบ      | พบน้ำหนักเกิน                     |
| 269 น |           | 43   | 63      | 162     | 24    | 146 / 84     | 84    | ไม่มีโรคประจำตัว                                | ไม่เคยสูบ    | ไม่ดื่ม     | ปฏิเสธการแพ้ | พบน้ำหนักเกิน, ความดันโลหิตสูง    |
| 270 น |           | 33   | 44      | 158     | 17.62 | 108 / 65     | 65    | ไม่มีโรคประจำตัว                                | ไม่เคยสูบ    | ไม่ดื่ม     | ปฏิเสธการแพ้ | พบน้ำหนักต่ำกว่าเกณฑ์             |
| 271 น |           | 38   | 74      | 174     | 24.44 | 110 / 85     | 85    | ภูมิแพ้   | ไม่เคยสูบ    | ไม่ดื่ม     | ปฏิเสธการแพ้ | พบน้ำหนักเกิน                     |
| 272 น |           | 39   | 92      | 168     | 32.6  | 140 / 88     | 88    | ความดันโลหิตสูง,<br>ไขมันในเลือดสูง,<br>ภูมิแพ้ | สูบ          | ดื่ม        | ปฏิเสธการแพ้ | พบโรคอ้วนระดับ 2, ความดันโลหิตสูง |
| 273 น |           | 38   | 93      | 175     | 30.37 | 140 / 88     | 88    | ความดันโลหิตสูง                                 | สูบ          | ดื่ม        | ปฏิเสธการแพ้ | พบโรคอ้วนระดับ 2, ความดันโลหิตสูง |
| 274 น |           | 49   | 93      | 178     | 29.35 | 115 / 78     | 78    | เก๊าท์,กรดไหลย้อน                               | สูบ          | ดื่ม        | ปฏิเสธการแพ้ | พบโรคอ้วนระดับ 1                  |
| 275 น |           | 34   | 93      | 186     | 26.88 | 124 / 85     | 85    | หอบหืด  | ไม่เคยสูบ    | ดื่ม        | ปฏิเสธการแพ้ | พบโรคอ้วนระดับ 1                  |

| ลำดับ      | ชื่อ-สกุล | อายุ | น้ำหนัก | ส่วนสูง | BMI   | ความดันโลหิต | ชีพจร | โรคประจำตัว      | การสูบบุหรี่ | การดื่มสุรา | ประวัติแพ้ยา | ผลการตรวจร่างกายทั่วไปโดยแพทย์ |
|------------|-----------|------|---------|---------|-------|--------------|-------|------------------|--------------|-------------|--------------|--------------------------------|
| 276 นายบรร |           | 50   | 56      | 161     | 21.6  | 162 / 83     | 83    | ความดันโลหิตสูง  | ไม่เคยสูบ    | ดื่ม        | ปฏิเสธการแพ้ | ความดันโลหิตสูง                |
| 277 นายมน  |           | 48   | 75      | 170     | 25.95 | 135 / 89     | 89    | ไม่มีโรคประจำตัว | ไม่เคยสูบ    | ดื่ม        | ปฏิเสธการแพ้ | พบโรคอ้วนระดับ 1               |
| 278 นายชว  |           | 38   | 62      | 172     | 20.96 | 106 / 66     | 66    | ไม่มีโรคประจำตัว | ไม่เคยสูบ    | ดื่ม        | ปฏิเสธการแพ้ | ปกติ                           |

**เอกสารแนบที่ 52**

**เอกสารการออกหน่วยแพทย์เคลื่อนที่**



บริษัท น้ำตาลบ้านโป่ง จำกัด  
วันที่ 24/5/65 เวลา 9.00  
เลขที่รับ 92...  
ที่รับ ๐๐๓๑.๑/๑ ๑๔/๕๖๕



สำนักงานประกันสังคมจังหวัดราชบุรี สาขาน้ำโป่ง  
ถนนเขาสูง-บึงโพธิ์ รพ ๗๐๑๑๐

๑๐ พฤษภาคม ๒๕๖๕

เรื่อง ขอให้แจ้งผู้ประกันตนที่มีอายุ ๕๐ ปีขึ้นไป เข้ารับการฉีดวัคซีนใช้หัวใจใหญ่  
เรียน เจ้าของกิจการ/สถานประกอบการ  
สิ่งที่ส่งมาด้วย รายชื่อผู้ประกันตนในสถานประกอบการที่มีอายุ ๕๐ ปีขึ้นไป

ตามที่สำนักงานประกันสังคม ได้มีการแก้ไขเพิ่มเติมหลักเกณฑ์และอัตราส่งเสริมสุขภาพและป้องกันโรค  
สำหรับประกันตนในกรณีประกันตนอายุหรือเกิน ๕๐ ปีขึ้นไป เนื่องจากการทำงาน โดยต้องเสียประโยชน์ให้แก่ผู้ประกันตน  
ที่มีอายุตั้งแต่ ๕๐ ปีขึ้นไป ให้สามารถเข้ารับบริการการฉีดวัคซีนใช้หัวใจใหญ่ชนิด ๓ สายพันธุ์ หรือ ๔ สายพันธุ์ ณ สถานพยาบาล  
ที่สำนักงานประกันสังคมกำหนดสิทธิการรักษายาบาล โดยไม่เสียค่าใช้จ่าย ปีละ ๑ ครั้ง ต่อคนต่อปี

สำนักงานประกันสังคมจังหวัดราชบุรี สาขาน้ำโป่ง จึงขอส่งรายชื่อผู้ประกันตนที่มีอายุ ๕๐ ปีขึ้นไป  
ในสถานประกอบการของท่านมาเพื่อให้ท่านแจ้งให้ผู้ประกันตนที่มีรายชื่อดังกล่าวเข้ารับการฉีดวัคซีน  
ที่โรงพยาบาลตามสิทธิการรักษาพยาบาล ตั้งแต่วันที่ ๑ พฤษภาคม - ๓๑ สิงหาคม ๒๕๖๕ นี้

จึงเรียนมาเพื่อโปรดพิจารณาให้ความร่วมมือ และขอขอบคุณล่วงหน้า ณ โอกาสนี้

ขอแสดงความนับถือ

สืบเอก

หัวหน้าสำนักงานประกันสังคมจังหวัดราชบุรี สาขาน้ำโป่ง

ส่วนงานทะเบียนและประสานการแพทย์  
โทรศัพท์ ๐-๓๒๒๒-๓๐๖๙-๓๐ ๓๒ ๓๑๕, ๓๑๖  
โทรสาร ๐-๓๒๒๒-๓๐๗๑

รายชื่อพนักงานที่มีประกันสังคมบ้านโป่งและอายุ 50 ปีขึ้นไปที่จะส่งฉีดวัคซีนใช้หัวใจใหญ่ในวันที่ 16 มิถุนายน 2565

| ลำดับที่ | ชื่อ-สกุล | แผนก        | เซ็นชื่อรับทราบ |
|----------|-----------|-------------|-----------------|
| 1        | นาง       | หมักคั้น    |                 |
| 2        | นาง       | หมักคั้น    |                 |
| 3        | นาง       | ทวาร        |                 |
| 4        | นาง       | ไร่         |                 |
| 5        | นาง       | คลังสินค้า  |                 |
| 6        | นาง       | คลังสินค้า  |                 |
| 7        | นาง       | คลังสินค้า  |                 |
| 8        | นาง       | กมก         |                 |
| 9        | นาง       | กมก         |                 |
| 10       | นาง       | กมก         |                 |
| 11       | นาง       | กมก         |                 |
| 12       | นาง       | หม้อไอน้ำ   |                 |
| 13       | นาง       | หม้อไอน้ำ   |                 |
| 14       | นาง       | หม้อไอน้ำ   |                 |
| 15       | นาง       | หม้อไอน้ำ   |                 |
| 16       | นาง       | จปร         |                 |
| 17       | นาง       | จปร         |                 |
| 18       | นาง       | ยานยนต์     |                 |
| 19       | นาง       | หม้อเคี้ยว  |                 |
| 20       | นาง       | หม้อเคี้ยว  |                 |
| 21       | นาง       | ลูกทึบ      |                 |
| 22       | นาง       | รีไฟน์      |                 |
| 23       | นาง       | รีไฟน์      |                 |
| 24       | นาง       | รีไฟน์      |                 |
| 25       | นาง       | ไฟฟ้า       |                 |
| 26       | นาง       | ไฟฟ้า       |                 |
| 27       | นาง       | เขียนแบบ    |                 |
| 28       | นาง       | หม้อปั่นคืบ |                 |

## สถานที่ให้บริการการฉีดวัคซีนไข้วัดใหญ่



ที่ รบ 0231.1/9.1/

โรงพยาบาลส่งเสริมสุขภาพตำบลบ้านครก ต.ท่าผา  
อ.บ้านโป่ง จ.ราชบุรี 70110

พฤษภาคม 2564

เรื่อง ขอรับการสนับสนุนงบประมาณในการป้องกันสภาวะน้ำตาลในเลือดต่ำในผู้ป่วยโรคเรื้อรัง  
เรียน ผู้จัดการบริษัทน้ำตาลบ้านโป่ง

ด้วยโรงพยาบาลส่งเสริมสุขภาพตำบลบ้านครก เปิดให้บริการคลินิกโรคเรื้อรัง (โรคเบาหวาน โรคความดันโลหิตสูง โรคหัวใจและหลอดเลือด) ทุกวันอังคารของสัปดาห์ มีผู้มารับบริการเฉลี่ยสัปดาห์ 70-90 ราย โดยผู้รับบริการส่วนใหญ่เป็นผู้สูงอายุ ที่บุตรหลานพามาส่งเพื่อรับบริการ การรับบริการตรวจระดับน้ำตาลในเลือดของผู้รับบริการโรคเบาหวานด้วยเครื่อง DTX. หรือการตรวจเลือดครบชุดตามมาตรฐานประจำปีของผู้ป่วยโรคเรื้อรัง ต้องอดน้ำและอาหารก่อนเข้ารับการเจาะเลือดอย่างน้อย 8-12 ชั่วโมง ของวันก่อนรับบริการตามแพทย์นัด จากข้อมูลดังกล่าว พบว่า ภายหลังการเจาะเลือดผู้สูงอายุบางส่วนที่บุตรหลานพามาส่งแล้วต้องรีบไปประกอบอาชีพและไม่มีอาหารมารับประทาน ประกอบกับที่โรงพยาบาลส่งเสริมสุขภาพตำบลบ้านครกไม่มีร้านค้าจำหน่ายอาหารไว้ให้บริการ ทำให้ผู้ป่วยบางรายมีอาการระดับน้ำตาลในเลือดต่ำระหว่างรอการตรวจรักษาจากแพทย์ ซึ่งอาการดังกล่าวส่งผลรุนแรงต่อผู้ป่วยหากไม่ได้รับการแก้ไขอย่างทันท่วงที

โรงพยาบาลส่งเสริมสุขภาพตำบลบ้านครก เล็งเห็นความจำเป็นเพื่อป้องกันการเกิดปัญหาดังกล่าว จึงใคร่ขอรับการสนับสนุนค่าอาหารดื่งที่กล่าวมาข้างต้น จำนวน 10 สัปดาห์ เป็นจำนวนเงิน 10,000บาท(หนึ่งหมื่นบาทถ้วน)

จึงเรียนมาเพื่อโปรดพิจารณาต่อไป

ขอแสดงความนับถือ

ผู้อำนวยการโรงพยาบาลส่งเสริมสุขภาพตำบลบ้านครก

สนับสนุนงบประมาณในการป้องกันสภาวะน้ำตาลในเลือดต่ำ  
ในผู้ป่วยโรคเรื้อรัง



**เอกสารแนบที่ 53**

**รายงานกลุ่มสาเหตุ (21 กลุ่มโรค) ในรัศมี 5 กิโลเมตร ปี 2565**



รายงานผู้ป่วยนอนตามกลุ่มสาเหตุ (21 กลุ่มโรค)

สถานบริการ(พ.ร.บ. สด. /pcu): โรงพยาบาลส่งเสริมสุขภาพตำบลท่าเสา อำเภอเมือง จังหวัดราชบุรี

ชื่อผู้ออกรายงาน

วันที่ออกรายงาน

05 ม.ค. 66

| กลุ่ม | รหัสโรค                  | สาเหตุการป่วย (กลุ่มโรค)  | จำนวน |
|-------|--------------------------|---|-------|
| 01    | A00 - A99 B00 - B99      | โรคติดเชื้อและปรสิต (Certain infectious and parasitic diseases)   | 37    |
| 02    | C00-C97 D00-D48          | เนื้องอก (รวมมะเร็ง) Neoplasms  | 1     |
| 03    | D50-D89                  | โรคเลือดและอวัยวะสร้างเลือด และความผิดปกติเกี่ยวกับภูมิคุ้มกัน ... Disease of the blood and blood forming organs and certain disorders involving the immune mechanism |       |
| 04    | E00 - E90                | โรคเกี่ยวกับต่อมไร้ท่อ โภชนาการ และเมตาบอลิซึม..... Endocrine, nutritional and metabolic diseases   | 950   |
| 05    | F00 - F99                | ภาวะแปรปรวนทางจิตและพฤติกรรม.....Mental and behavioural disorders   | 3     |
| 06    | G00 -G99                 | โรกระบบประสาท.....Disease of the nervous system   | 1     |
| 07    | H00 - H59                | โรคตาารวมส่วนประกอบของตา.....disease of the eye and adnexa  | 34    |
| 08    | H60 - H95                | โรคหูและจมูกหู.....Diseases of the ear and mastoid process  |       |
| 09    | I00 - I99                | โรกระบบไหลเวียนเลือด.....Diseases of the circulatory system   | 530   |
| 10    | J00 - J99                | โรกระบบหายใจ.....Diseases of the respiratory system   | 577   |
| 11    | K00 - K93                | โรกระบบย่อยอาหาร รวมโรคในช่องปาก.....Diseases of the digestive system   | 451   |
| 12    | L00 - L99                | โรคผิวหนังและเนื้อเยื่อใต้ผิวหนัง.....Diseases of the skin and subcutaneous tissue  | 46    |
| 13    | M00 - M99                | โรกระบบกล้ามเนื้อ รวมโครงร่าง และเนื้อเยื่อเสริม..... Diseases of the musculoskeletal system and connective tissue  | 140   |
| 14    | N00 - N99                | โรกระบบสืบพันธุ์รวมมีสสาวะ.....Diseases of the genitourinary system   | 2     |
| 15    | O00-O99 ยกเว้น O80 - O84 | ภาวะแทรกซ้อนในการตั้งครรภ์ การคลอด และระยะหลังคลอด..... Complication of pregnancy, childbirth and the puerperium  |       |
| 16    | P00 - P96                | ภาวะผิดปกติของทารกที่เกิดขึ้นในระยะปริกำเนิด (อายุครรภ์ 22 สัปดาห์ขึ้นไปจนถึง 7 วันหลังคลอด ).....Certain conditions originating in the perinatal period              |       |
| 17    | Q00 - Q99                | รูปร่างผิดปกติแต่กำเนิด การพิการกำเนิดรูปแต่กำเนิดและโครโมโซม.....Congenital malformations, deformations and chromosomal abnormalities                                | 60    |
| 18    | R00 - R99                | อาการ, อาการแสดงและสิ่งผิดปกติที่พบไม่ได้รับการตรวจทางคลินิกและหาท่อนิบัติการที่ไม่สามารถจำแนกโรคในกลุ่มอื่นได้   | 661   |

| กลุ่ม | รหัสโรค   | สาเหตุการป่วย (กลุ่มโรค)  | จำนวน  |
|-------|---|---|--------|
| 19    | X40-X49 X60-X69 X85-X90 Y10-การเป็นพิษและผลที่ตามมา... Y19                              |   |        |
| 20    | V01-v99 y85   | อุบัติเหตุจากการขนส่งและผลที่ตามมา..... Transport accidents and their sequelae....  | 15     |
| 21    | W00-WW99 x00-x19 x20-x29 x30-x39 x50-59 x70-x84 x91-x99 y00-y09 y20-y36 y40-y84 y86-y89 | อุบัติเหตุจากภายนอกอื่นๆ ที่ทำให้อวัยวะตาย..... Other external causes of morbidity and mortality (eg: accidents, injuries, intentional self-harm, assault, animals and plants, complications of medical and surgical care and other unspecified causes) | 55     |
| 22    | U50 - U52   | โรคของสตรี  | 6      |
| 23    | U54 - U55   | โรคของเด็ก  |        |
| 24    | U56 - U60   | โรคที่เกิดจากการหลายระบบ  | 1      |
| 25    | U61 - U72   | โรคที่เกิดเฉพาะตำแหน่ง  | 381    |
| 26    | U74 - U75   | โรคและอาการอื่น   | 4      |
| 27    | U77   | การส่งเสริมสุขภาพและการป้องกันโรค   | 3,352  |
| 99    | Z00 - Z99.999   | กลุ่มไม่ระบุ 504 (ไม่ใช่โรค)  | 22,115 |
| รวม   |   |   | 29,422 |

รายงานผู้ควบคุมงานกลุ่มสาเหตุ (21 กลุ่มโรค)

ประจำเดือน มกราคม 2565 (วันที่ตัดยอดรายงาน 1 ม.ค. 2565-31 ธ.ค. 2565)

สถานบริการ(รพ. สด. /pcu): धाना धानाक नमूने 19/स. दासधाना साओबाबांनो जंगहासु

ชื่อผู้ออกรายงาน วันที่ออกรายงาน 21 ธ.ค. 65

| กลุ่ม | รหัสโรค                  | สาเหตุการป่วย (กลุ่มโรค) | จำนวน |
|-------|--------------------------|--------------------------|-------|
| 01    | A00 - A99 B00 - B99      |                          | 8     |
| 02    | C00-C97 D00-D48          |                          | 11    |
| 03    | D50-D89                  |                          |       |
| 04    | E00 - E90                |                          | 641   |
| 05    | F00 - F99                |                          | 85    |
| 06    | G00 -G99                 |                          | 11    |
| 07    | H00 - H59                |                          | 42    |
| 08    | H60 - H95                |                          | 1     |
| 09    | I00 - I99                |                          | 894   |
| 10    | J00 - J99                |                          | 473   |
| 11    | K00 - K93                |                          | 354   |
| 12    | L00 - L99                |                          | 106   |
| 13    | M00 - M99                |                          | 242   |
| 14    | N00 - N99                |                          | 34    |
| 15    | O00-O99 ยกเว้น O80 - O84 |                          | 6     |
| 16    | P00 - P96                |                          |       |
| 17    | Q00 - Q99                |                          |       |
| 18    | R00 - R99                |                          | 444   |

| กลุ่ม | รหัสโรค  | สาเหตุการป่วย (กลุ่มโรค) | จำนวน  |
|-------|--|--------------------------|--------|
| 19    | X40-X49 X60-X69 X85-X90 Y10-Y19  |                          |        |
| 20    | v01-v99 y85  |                          |        |
| 21    | w00-ww99 x00-x19 x20-x29 x30-x39 x50-59 x70-x84 x91-x99 y00-y09 ยกเว้น w00-w04 w06-w08 |                          | 1      |
| 22    | U50 - U52  |                          |        |
| 23    | U54 - U55  |                          |        |
| 24    | U56 - U60  |                          |        |
| 25    | U61 - U72  |                          | 6      |
| 26    | U74 - U75  |                          | 1      |
| 27    | U77  |                          | 8      |
| 99    | Z00 - Z99.999  |                          | 6,662  |
| รวม   |  |                          | 10,030 |





รายงานผู้ป่วยนอกตามกลุ่มสาเหตุ (21 กลุ่มโรค)

สถานบริการ(พ.ศ. สด. /pcu): ลาดบัวขาว บ้านทุ่งทอง หมู่ที่ 03,ต.อ. ตำบลลาดบัวขาว อำเภอบ้านโป่ง จังหวัดราชบุรี

ชื่อผู้ออกรายงาน

วันที่ออกรายงาน

04 ม.ค. 66

| กลุ่ม | รหัสโรค                  | สาเหตุการป่วย (กลุ่มโรค)  | จำนวน |
|-------|--------------------------|---|-------|
| 01    | A00 - A99 B00 - B99      | โรคติดเชื้อและปรสิต (Certain infectious and parasitic diseases)   |       |
| 02    | C00-C97 D00-D48          | เนื้องอก (รวมมะเร็ง) Neoplasms  |       |
| 03    | D50-D89                  | โรคเลือดและอวัยวะสร้างเลือด และความผิดปกติเกี่ยวกับภูมิคุ้มกัน ... Disease of the blood and blood forming organs and certain disorders involving the immune mechanism |       |
| 04    | E00 - E90                | โรคเกี่ยวกับต่อมไร้ท่อ โภชนาการ และเมตาบอลิซึม..... Endocrine, nutritional and metabolic diseases   |       |
| 05    | F00 - F99                | ภาวะแปรปรวนทางจิตและพฤติกรรม.....Mental and behavioural disorders   | 5     |
| 06    | G00 -G99                 | โรกระบบประสาท.....Disease of the nervous system   |       |
| 07    | H00 - H59                | โรคตาารวมส่วนประกอบของตา.....disease of the eye and adnexa  | 5     |
| 08    | H60 - H95                | โรคหูและจมูกหู.....Diseases of the ear and mastoid process  | 1     |
| 09    | I00 - I99                | โรกระบบไหลเวียนเลือด.....Diseases of the circulatory system   | 28    |
| 10    | J00 - J99                | โรกระบบหายใจ.....Diseases of the respiratory system   | 29    |
| 11    | K00 - K93                | โรกระบบย่อยอาหาร รวมโรคในช่องปาก.....Diseases of the digestive system   | 27    |
| 12    | L00 - L99                | โรคผิวหนังและเนื้อเยื่อใต้ผิวหนัง.....Diseases of the skin and subcutaneous tissue  | 6     |
| 13    | M00 - M99                | โรกระบบกล้ามเนื้อ รวมโครงร่าง และเนื้อเยื่อเสริม..... Diseases of the musculoskeletal system and connective tissue  | 20    |
| 14    | N00 - N99                | โรกระบบสืบพันธุ์รวมปัสสาวะ.....Diseases of the genitourinary system   | 15    |
| 15    | O00-O99 ยกเว้น O80 - O84 | ภาวะแทรกซ้อนในการตั้งครรภ์ การคลอด และระยะหลังคลอด..... Complication of pregnancy, childbirth and the puerperium  |       |
| 16    | P00 - P96                | ภาวะผิดปกติของทารกที่เกิดขึ้นในระยะปริกำเนิด (อายุครรภ์ 22 สัปดาห์ขึ้นไปจนถึง 7 วันหลังคลอด ).....Certain conditions originating in the perinatal period              |       |
| 17    | Q00 - Q99                | รูปร่างผิดปกติแต่กำเนิด การพิการกำเนิดรูปแต่กำเนิดและโครโมโซมผิดปกติ.....Congenital malformations, deformations and chromosomal abnormalities                         |       |
| 18    | R00 - R99                | อาการ, อาการแสดงและสิ่งผิดปกติที่พบไม่ได้รับการตรวจทางคลินิกและหาข้อปฏิบัติการณ์ที่ไม่สามารถจำแนกโรคในกลุ่มอื่นได้  | 46    |

| กลุ่ม | รหัสโรค   | สาเหตุการป่วย (กลุ่มโรค)  | จำนวน |
|-------|---|---|-------|
| 19    | X40-X49 X60-X69 X85-X90 Y10-การเป็นพิษและผลที่ตามมา... Y19                              |   |       |
| 20    | v01-v99 y85   | อุบัติเหตุจากการขนส่งและผลที่ตามมา..... Transport accidents and their sequelae....  |       |
| 21    | w00-ww99 x00-x19 x20-x29 x30-x39 x50-59 x70-x84 x91-x99 y00-y09 y20-y36 y40-y84 y86-y89 | อุบัติเหตุจากภายนอกอื่นๆ ที่ทำให้อาเจียน..... Other external causes of morbidity and mortality (eg: accidents, injuries, intentional self-harm, assault, animals and plants, complications of medical and surgical care and other unspecified causes) |       |
| 22    | U50 - U52   | โรคของสตรี  |       |
| 23    | U54 - U55   | โรคของเด็ก  |       |
| 24    | U56 - U60   | โรคที่เกิดจากการหลายระบบ  |       |
| 25    | U61 - U72   | โรคที่เกิดเฉพาะตำแหน่ง  |       |
| 26    | U74 - U75   | โรคและการอื่น   |       |
| 27    | U77   | การส่งเสริมสุขภาพและการป้องกันโรค   |       |
| 99    | Z00 - Z99.999   | กลุ่มไม่ระบุ 504 (ไม่ใช่โรค)  | 2,129 |
| รวม   |   |   | 2,311 |

รายงานผู้ป่วยนอกตามกลุ่มสาเหตุ (21 กลุ่มโรค) ประจำเดือน กุมภาพันธ์ 2565 (วันที่ติดต่อยกงาน 1 ก.พ. 2565-28 ก.พ. 2565)

สถานบริการ(พ.ช. สด. /pcu): ลาอดับขาว บ้านทุ่งทอง หมู่ที่ 03,ต.อ. ตำบลลาดบัวขาว อำเภอบ้านโป่ง จังหวัดราชบุรี

ชื่อผู้ออกยกงาน

วันที่ออกยกงาน

04 ม.ค. 66

| กลุ่ม | รหัสโรค                  | สาเหตุการป่วย (กลุ่มโรค)  | จำนวน |
|-------|--------------------------|---|-------|
| 01    | A00 - A99 B00 - B99      | โรคติดเชื้อและปรสิต (Certain infectious and parasitic diseases)   |       |
| 02    | C00-C97 D00-D48          | เนื้องอก (รวมมะเร็ง) Neoplasms  |       |
| 03    | D50-D89                  | โรคเลือดและอวัยวะสร้างเลือด และความผิดปกติเกี่ยวกับภูมิคุ้มกัน ... Disease of the blood and blood forming organs and certain disorders involving the immune mechanism |       |
| 04    | E00 - E90                | โรคเกี่ยวกับต่อมไร้ท่อ โภชนาการ และเมตาบอลิซึม..... Endocrine, nutritional and metabolic diseases   |       |
| 05    | F00 - F99                | ภาวะแปรปรวนทางจิตและพฤติกรรม.....Mental and behavioural disorders   | 4     |
| 06    | G00 -G99                 | โรกระบบประสาท.....Disease of the nervous system   |       |
| 07    | H00 - H59                | โรคตาารวมส่วนประกอบของตา.....disease of the eye and adnexa  | 10    |
| 08    | H60 - H95                | โรคหูและจมูกหู.....Diseases of the ear and mastoid process  |       |
| 09    | I00 - I99                | โรกระบบไหลเวียนเลือด.....Diseases of the circulatory system   | 36    |
| 10    | J00 - J99                | โรกระบบหายใจ.....Diseases of the respiratory system   | 8     |
| 11    | K00 - K93                | โรกระบบย่อยอาหาร รวมโรคในช่องปาก.....Diseases of the digestive system   | 37    |
| 12    | L00 - L99                | โรคผิวหนังและเนื้อเยื่อใต้ผิวหนัง.....Diseases of the skin and subcutaneous tissue  | 8     |
| 13    | M00 - M99                | โรกระบบกล้ามเนื้อ รวมโครงร่าง และเนื้อเยื่อเสริม..... Diseases of the musculoskeletal system and connective tissue  | 16    |
| 14    | N00 - N99                | โรกระบบสืบพันธุ์รวมปัสสาวะ.....Diseases of the genitourinary system   | 15    |
| 15    | O00-O99 ยกเว้น O80 - O84 | ภาวะแทรกซ้อนในการตั้งครรภ์ การคลอด และระยะหลังคลอด..... Complication of pregnancy, childbirth and the puerperium  |       |
| 16    | P00 - P96                | ภาวะผิดปกติของทารกที่เกิดขึ้นในระยะปริกำเนิด (อายุครรภ์ 22 สัปดาห์ขึ้นไปจนถึง 7 วันหลังคลอด ).....Certain conditions originating in the perinatal period              |       |
| 17    | Q00 - Q99                | รูปร่างผิดปกติแต่กำเนิด การพิการกำเนิดรูปแต่กำเนิดและโครโมโซมผิดปกติ.....Congenital malformations, deformations and chromosomal abnormalities                         |       |
| 18    | R00 - R99                | อาการ, อาการแสดงและสิ่งผิดปกติที่พบได้จากการตรวจทางคลินิกและทางอภิปฐิการที่ไม่สามารถจำแนกโรคในกลุ่มอื่นได้  | 44    |

| กลุ่ม | รหัสโรค   | สาเหตุการป่วย (กลุ่มโรค)  | จำนวน |
|-------|---|---|-------|
| 19    | X40-X49 X60-X69 X85-X90 Y10-การเป็นพิษและผลที่ตามมา... Y19                              |   |       |
| 20    | v01-v99 y85   | อุบัติเหตุจากการขนส่งและผลที่ตามมา..... Transport accidents and their sequelae....  |       |
| 21    | w00-ww99 x00-x19 x20-x29 x30-x39 x50-59 x70-x84 x91-x99 y00-y09 y20-y36 y40-y84 y86-y89 | อุบัติเหตุจากภายนอกอื่นๆ ที่ทำให้อาเจียน..... Other external causes of morbidity and mortality (eg: accidents, injuries, intentional self-harm, assault, animals and plants, complications of medical and surgical care and other unspecified causes) | 1     |
| 22    | U50 - U52   | โรคของสตรี  |       |
| 23    | U54 - U55   | โรคของเด็ก  |       |
| 24    | U56 - U60   | โรคที่เกิดจากการหลายระบบ  |       |
| 25    | U61 - U72   | โรคที่เกิดเฉพาะตำแหน่ง  |       |
| 26    | U74 - U75   | โรคและการอื่น   |       |
| 27    | U77   | การส่งเสริมสุขภาพและการป้องกันโรค   |       |
| 99    | Z00 - Z99.999   | กลุ่มในนี้ 504 (ไม่ใช่โรค)  | 163   |
| รวม   |   |   | 342   |





รายงานผู้ป่วยนอกตามกลุ่มสาเหตุ (21 กลุ่มโรค)

ประจำเดือน เมษายน 2565 (วันที่ตัดยอดรายงาน 1 เม.ย. 2565-30 เม.ย. 2565)

สถานบริการ(พ.ศ. /pcu): ลาตบ๊อง บำรุงทอง หมู่ที่ 03,ต.อ. ตำบลลาตบ๊อง อำเภอบ้านโป่ง จังหวัดราชบุรี

ชื่อผู้ออกรายงาน

วันที่ออกรายงาน

04 เม.ย. 66

| กลุ่ม | รหัสโรค                  | สาเหตุการป่วย (กลุ่มโรค)  | จำนวน |
|-------|--------------------------|---|-------|
| 01    | A00 - A99 B00 - B99      | โรคติดเชื้อและปรสิต (Certain infectious and parasitic diseases)   |       |
| 02    | C00-C97 D00-D48          | เนื้องอก (รวมมะเร็ง) Neoplasms  |       |
| 03    | D50-D89                  | โรคเลือดและอวัยวะสร้างเลือด และความผิดปกติเกี่ยวกับภูมิคุ้มกัน ... Disease of the blood and blood forming organs and certain disorders involving the immune mechanism |       |
| 04    | E00 - E90                | โรคเกี่ยวกับต่อมไร้ท่อ โภชนาการ และเมตาบอลิซึม..... Endocrine, nutritional and metabolic diseases   |       |
| 05    | F00 - F99                | ภาวะแปรปรวนทางจิตและพฤติกรรม.....Mental and behavioural disorders   | 4     |
| 06    | G00 -G99                 | โรกระบบประสาท.....Disease of the nervous system   |       |
| 07    | H00 - H59                | โรคตาบางส่วนประกอบของตา.....disease of the eye and adnexa   | 6     |
| 08    | H60 - H95                | โรคหูและจมูกหู.....Diseases of the ear and mastoid process  |       |
| 09    | I00 - I99                | โรกระบบไหลเวียนเลือด.....Diseases of the circulatory system   | 25    |
| 10    | J00 - J99                | โรกระบบหายใจ.....Diseases of the respiratory system   | 23    |
| 11    | K00 - K93                | โรกระบบย่อยอาหาร รวมโรคในช่องปาก.....Diseases of the digestive system   | 17    |
| 12    | L00 - L99                | โรคผิวหนังและเนื้อเยื่อใต้ผิวหนัง.....Diseases of the skin and subcutaneous tissue  | 9     |
| 13    | M00 - M99                | โรกระบบกล้ามเนื้อ รวมโครงร่าง และเนื้อเยื่อเสริม..... Diseases of the musculoskeletal system and connective tissue  | 15    |
| 14    | N00 - N99                | โรกระบบสืบพันธุ์รวมปัสสาวะ.....Diseases of the genitourinary system   | 10    |
| 15    | O00-O99 ยกเว้น O80 - O84 | ภาวะแทรกซ้อนในการตั้งครรภ์ การคลอด และระยะหลังคลอด..... Complication of pregnancy, childbirth and the puerperium  |       |
| 16    | P00 - P96                | ภาวะผิดปกติของทารกที่เกิดขึ้นในระยะปริกำเนิด (อายุครรภ์ 22 สัปดาห์ขึ้นไปจนถึง 7 วันหลังคลอด ).....Certain conditions originating in the perinatal period              |       |
| 17    | Q00 - Q99                | รูปร่างผิดปกติแต่กำเนิด การพิการกำเนิดรูปแต่กำเนิดและโครโมโซมผิดปกติ.....Congenital malformations, deformations and chromosomal abnormalities                         |       |
| 18    | R00 - R99                | อาการ, อาการแสดงและสิ่งผิดปกติที่พบได้จากการตรวจทางคลินิกและทางอภิปฐิการที่ไม่สามารถจำแนกโรคในกลุ่มอื่นได้  | 58    |

| กลุ่ม | รหัสโรค   | สาเหตุการป่วย (กลุ่มโรค)  | จำนวน |
|-------|---|---|-------|
| 19    | X40-X49 X60-X69 X85-X90 Y10-การเป็นพิษและผลที่ตามมา... Y19                              |   |       |
| 20    | v01-v99 y85   | อุบัติเหตุจากการขนส่งและผลที่ตามมา..... Transport accidents and their sequelae....  |       |
| 21    | w00-ww99 x00-x19 x20-x29 x30-x39 x50-59 x70-x84 x91-x99 y00-y09 y20-y36 y40-y84 y86-y89 | อุบัติเหตุจากภายนอกอื่นๆ ที่ทำให้อับยหรือตาย..... Other external causes of morbidity and mortality (eg: accidents, injuries, intentional self-harm, assault, animals and plants, complications of medical and surgical care and other unspecified causes) |       |
| 22    | U50 - U52   | โรคของสตรี  |       |
| 23    | U54 - U55   | โรคของเด็ก  |       |
| 24    | U56 - U60   | โรคที่เกิดจากการหลายระบบ  |       |
| 25    | U61 - U72   | โรคที่เกิดเฉพาะตำแหน่ง  |       |
| 26    | U74 - U75   | โรคและการอื่น   |       |
| 27    | U77   | การส่งเสริมสุขภาพและการป้องกันโรค   |       |
| 99    | Z00 - Z99.999   | กลุ่มไม่ระบุ 504 (ไม่ใช่โรค)  | 393   |
| รวม   |   |   | 560   |





รายงานผู้ป่วยนอนตามกลุ่มสาเหตุ (21 กลุ่มโรค)

ประจำเดือน กรกฎาคม 2565 (วันที่คัดตรวจงาน 1 ก.ค. 2565-31 ก.ค. 2565)

สถานบริการ(พ.ศ. /pcu): ลาดบัวขาว บ้านทุ่งทอง หมู่ที่ 03,ต.อ. ตำบลลาดบัวขาว อำเภอบ้านโป่ง จังหวัดราชบุรี

ชื่อผู้ตรวจงาน

วันที่ออกรายงาน

04 ม.ค. 66

| กลุ่ม | รหัสโรค                  | สาเหตุการป่วย (กลุ่มโรค)  | จำนวน |
|-------|--------------------------|---|-------|
| 01    | A00 - A99 B00 - B99      | โรคติดเชื้อและปรสิต (Certain infectious and parasitic diseases)   |       |
| 02    | C00-C97 D00-D48          | เนื้องอก (รวมมะเร็ง) Neoplasms  |       |
| 03    | D50-D89                  | โรคเลือดและอวัยวะสร้างเลือด และความผิดปกติเกี่ยวกับภูมิคุ้มกัน ... Disease of the blood and blood forming organs and certain disorders involving the immune mechanism |       |
| 04    | E00 - E90                | โรคเกี่ยวกับต่อมไร้ท่อ โภชนาการ และเมตาบอลิซึม..... Endocrine, nutritional and metabolic diseases   | 40    |
| 05    | F00 - F99                | ภาวะแปรปรวนทางจิตและพฤติกรรม.....Mental and behavioural disorders   | 3     |
| 06    | G00 -G99                 | โรกระบบประสาท.....Disease of the nervous system   |       |
| 07    | H00 - H59                | โรคตาารวมส่วนประกอบของตา.....disease of the eye and adnexa  | 11    |
| 08    | H60 - H95                | โรคหูและจมูกหู.....Diseases of the ear and mastoid process  |       |
| 09    | I00 - I99                | โรกระบบไหลเวียนเลือด.....Diseases of the circulatory system   | 41    |
| 10    | J00 - J99                | โรกระบบหายใจ.....Diseases of the respiratory system   | 37    |
| 11    | K00 - K93                | โรกระบบย่อยอาหาร รวมโรคในช่องปาก.....Diseases of the digestive system   | 21    |
| 12    | L00 - L99                | โรคผิวหนังและเนื้อเยื่อใต้ผิวหนัง.....Diseases of the skin and subcutaneous tissue  | 7     |
| 13    | M00 - M99                | โรกระบบกล้ามเนื้อ รวมโครงร่าง และเนื้อเยื่อเสริม..... Diseases of the musculoskeletal system and connective tissue  | 20    |
| 14    | N00 - N99                | โรกระบบสืบพันธุ์รวมปัสสาวะ.....Diseases of the genitourinary system   | 12    |
| 15    | O00-O99 ยกเว้น O80 - O84 | ภาวะแทรกซ้อนในการตั้งครรภ์ การคลอด และระยะหลังคลอด..... Complication of pregnancy, childbirth and the puerperium  |       |
| 16    | P00 - P96                | ภาวะผิดปกติของทารกที่เกิดขึ้นในระยะปริกำเนิด (อายุครรภ์ 22 สัปดาห์ขึ้นไปจนถึง 7 วันหลังคลอด ).....Certain conditions originating in the perinatal period              |       |
| 17    | Q00 - Q99                | รูปร่างผิดปกติแต่กำเนิด การพิการกำเนิดรูปแต่กำเนิดและโครโมโซมผิดปกติ.....Congenital malformations, deformations and chromosomal abnormalities                         |       |
| 18    | R00 - R99                | อาการ, อาการแสดงและสิ่งผิดปกติที่พบได้จากการตรวจทางคลินิกและทางอภิปฐิการที่ไม่สามารถจำแนกโรคในกลุ่มอื่นได้  | 40    |

| กลุ่ม | รหัสโรค   | สาเหตุการป่วย (กลุ่มโรค)  | จำนวน |
|-------|---|---|-------|
| 19    | X40-X49 X60-X69 X85-X90 Y10-การเป็นพิษและผลที่ตามมา... Y19                              |   |       |
| 20    | V01-v99 y85   | อุบัติเหตุจากการขนส่งและผลที่ตามมา..... Transport accidents and their sequelae....  |       |
| 21    | W00-WW99 x00-x19 x20-x29 x30-x39 x50-59 x70-x84 x91-x99 y00-y09 y20-y36 y40-y84 y86-y89 | อุบัติเหตุจากภายนอกอื่นๆ ที่ทำให้อับยหรือตาย..... Other external causes of morbidity and mortality (eg: accidents, injuries, intentional self-harm, assault, animals and plants, complications of medical and surgical care and other unspecified causes) |       |
| 22    | U50 - U52   | โรคของสตรี  |       |
| 23    | U54 - U55   | โรคของเด็ก  |       |
| 24    | U56 - U60   | โรคที่เกิดจากการหลายระบบ  |       |
| 25    | U61 - U72   | โรคที่เกิดเฉพาะตำแหน่ง  |       |
| 26    | U74 - U75   | โรคและการอื่น   |       |
| 27    | U77   | การส่งเสริมสุขภาพและการป้องกันโรค   |       |
| 99    | Z00 - Z99.999   | กลุ่มในนี้ 504 (ไม่ใช่โรค)  | 629   |
| รวม   |   |   | 861   |





รายงานผู้ป่วยนอกตามกลุ่มสาเหตุ (21 กลุ่มโรค)

สถานบริการ(พ.ศ. /pcu): ลาดบัวขาว บ้านทุ่งทอง หมู่ที่ 03,ต.อ. ตำบลลาดบัวขาว อำเภอบ้านโป่ง จังหวัดราชบุรี

ชื่อผู้ออกรายงาน

วันที่ออกรายงาน

04 ม.ค. 66

| กลุ่ม | รหัสโรค                  | สาเหตุการป่วย (กลุ่มโรค)  | จำนวน |
|-------|--------------------------|---|-------|
| 01    | A00 - A99 B00 - B99      | โรคติดเชื้อและปรสิต (Certain infectious and parasitic diseases)   |       |
| 02    | C00-C97 D00-D48          | เนื้องอก (รวมมะเร็ง) Neoplasms  |       |
| 03    | D50-D89                  | โรคเลือดและอวัยวะสร้างเลือด และความผิดปกติเกี่ยวกับภูมิคุ้มกัน ... Disease of the blood and blood forming organs and certain disorders involving the immune mechanism |       |
| 04    | E00 - E90                | โรคเกี่ยวกับต่อมไร้ท่อ โภชนาการ และเมตาบอลิซึม..... Endocrine, nutritional and metabolic diseases   | 81    |
| 05    | F00 - F99                | ภาวะแปรปรวนทางจิตและพฤติกรรม.....Mental and behavioural disorders   | 5     |
| 06    | G00 -G99                 | โรกระบบประสาท.....Disease of the nervous system   |       |
| 07    | H00 - H59                | โรคตาารวมส่วนประกอบของตา.....disease of the eye and adnexa  | 12    |
| 08    | H60 - H95                | โรคหูและจมูกหู.....Diseases of the ear and mastoid process  |       |
| 09    | I00 - I99                | โรกระบบไหลเวียนเลือด.....Diseases of the circulatory system   | 84    |
| 10    | J00 - J99                | โรกระบบหายใจ.....Diseases of the respiratory system   | 34    |
| 11    | K00 - K93                | โรกระบบย่อยอาหาร รวมโรคในช่องปาก.....Diseases of the digestive system   | 30    |
| 12    | L00 - L99                | โรคผิวหนังและเนื้อเยื่อใต้ผิวหนัง.....Diseases of the skin and subcutaneous tissue  | 18    |
| 13    | M00 - M99                | โรกระบบกล้ามเนื้อ รวมโครงร่าง และเนื้อเยื่อเสริม..... Diseases of the musculoskeletal system and connective tissue  | 14    |
| 14    | N00 - N99                | โรกระบบสืบพันธุ์รวมปัสสาวะ.....Diseases of the genitourinary system   | 9     |
| 15    | O00-O99 ยกเว้น O80 - O84 | ภาวะแทรกซ้อนในการตั้งครรภ์ การคลอด และระยะหลังคลอด..... Complication of pregnancy, childbirth and the puerperium  |       |
| 16    | P00 - P96                | ภาวะผิดปกติของทารกที่เกิดขึ้นในระยะปริกำเนิด (อายุครรภ์ 22 สัปดาห์ขึ้นไปจนถึง 7 วันหลังคลอด ).....Certain conditions originating in the perinatal period              |       |
| 17    | Q00 - Q99                | รูปร่างผิดปกติแต่กำเนิด การพิการกำเนิดรูปแต่กำเนิดและโครโมโซมผิดปกติ.....Congenital malformations, deformations and chromosomal abnormalities                         |       |
| 18    | R00 - R99                | อาการ, อาการแสดงและสิ่งผิดปกติที่พบไม่ได้รับการตรวจทางคลินิกและหาข้อปฏิบัติการณ์ที่ไม่สามารถจำแนกโรคในกลุ่มอื่นได้  | 46    |

| กลุ่ม | รหัสโรค   | สาเหตุการป่วย (กลุ่มโรค)  | จำนวน |
|-------|---|---|-------|
| 19    | X40-X49 X60-X69 X85-X90 Y10-การเป็นพิษและผลที่ตามมา... Y19                              |   |       |
| 20    | v01-v99 y85   | อุบัติเหตุจากการขนส่งและผลที่ตามมา..... Transport accidents and their sequelae....  |       |
| 21    | w00-ww99 x00-x19 x20-x29 x30-x39 x50-59 x70-x84 x91-x99 y00-y09 y20-y36 y40-y84 y86-y89 | อุบัติเหตุจากภายนอกอื่นๆ ที่ทำให้อับยหรือตาย..... Other external causes of morbidity and mortality (eg: accidents, injuries, intentional self-harm, assault, animals and plants, complications of medical and surgical care and other unspecified causes) |       |
| 22    | U50 - U52   | โรคของสตรี  |       |
| 23    | U54 - U55   | โรคของเด็ก  |       |
| 24    | U56 - U60   | โรคที่เกิดจากการหลายระบบ  |       |
| 25    | U61 - U72   | โรคที่เกิดเฉพาะตำแหน่ง  |       |
| 26    | U74 - U75   | โรคและการอื่น   |       |
| 27    | U77   | การส่งเสริมสุขภาพและการป้องกันโรค   |       |
| 99    | Z00 - Z99.999   | กลุ่มไม่ระบุ 504 (ไม่ใช่โรค)  | 124   |
| รวม   |   |   | 457   |



รายงานผู้ป่วยนอกตามกลุ่มสาเหตุ (21 กลุ่มโรค) ประจำเดือน พฤศจิกายน 2565 (วันที่ตัดยอดรายงาน 1 พ.ย. 2565-30 พ.ย. 2565)

สถานบริการ(พ.ย. สด. /pcu): ลาตบ๊อง บำรุงทอง หมู่ที่ 03,ต.อ. ตำบลลาตบ๊อง อําเภอบ้านโป่ง จังหวัดราชบุรี

ชื่อผู้ออกรายงาน วันที่ออกรายงาน 04 ม.ค. 66

| กลุ่ม | รหัสโรค                  | สาเหตุการป่วย (กลุ่มโรค)  | จำนวน |
|-------|--------------------------|---|-------|
| 01    | A00 - A99 B00 - B99      | โรคติดเชื้อและปรสิต (Certain infectious and parasitic diseases)   | 4     |
| 02    | C00-C97 D00-D48          | เนื้องอก (รวมมะเร็ง) Neoplasms  |       |
| 03    | D50-D89                  | โรคเลือดและอวัยวะสร้างเลือด และความผิดปกติเกี่ยวกับภูมิคุ้มกัน ... Disease of the blood and blood forming organs and certain disorders involving the immune mechanism |       |
| 04    | E00 - E90                | โรคเกี่ยวกับต่อมไร้ท่อ โภชนาการ และเมตาบอลิซึม..... Endocrine, nutritional and metabolic diseases   | 22    |
| 05    | F00 - F99                | ภาวะแปรปรวนทางจิตและพฤติกรรม.....Mental and behavioural disorders   | 5     |
| 06    | G00 -G99                 | โรกระบบประสาท.....Disease of the nervous system   |       |
| 07    | H00 - H59                | โรคตามารวมประกอบของตา.....disease of the eye and adnexa   | 5     |
| 08    | H60 - H95                | โรคหูและจมูกหู.....Diseases of the ear and mastoid process  |       |
| 09    | I00 - I99                | โรกระบบไหลเวียนเลือด.....Diseases of the circulatory system   | 41    |
| 10    | J00 - J99                | โรกระบบหายใจ.....Diseases of the respiratory system   | 31    |
| 11    | K00 - K93                | โรกระบบย่อยอาหาร รวมโรคในช่องปาก.....Diseases of the digestive system   | 23    |
| 12    | L00 - L99                | โรคผิวหนังและเนื้อเยื่อใต้ผิวหนัง.....Diseases of the skin and subcutaneous tissue  | 8     |
| 13    | M00 - M99                | โรกระบบกล้ามเนื้อ รวมโครงร่าง และเนื้อเยื่อเสริม..... Diseases of the musculoskeletal system and connective tissue  | 15    |
| 14    | N00 - N99                | โรกระบบสืบพันธุ์รวมปัสสาวะ.....Diseases of the genitourinary system   | 13    |
| 15    | O00-O99 ยกเว้น O80 - O84 | ภาวะแทรกซ้อนในการตั้งครรภ์ การคลอด และระยะหลังคลอด..... Complication of pregnancy, childbirth and the puerperium  |       |
| 16    | P00 - P96                | ภาวะผิดปกติของทารกที่เกิดขึ้นในระยะปริกำเนิด (อายุครรภ์ 22 สัปดาห์ขึ้นไปจนถึง 7 วันหลังคลอด ).....Certain conditions originating in the perinatal period              |       |
| 17    | Q00 - Q99                | รูปร่างผิดปกติแต่กำเนิด การพิการกำเนิดรูปแต่กำเนิดและโครโมโซมผิดปกติ.....Congenital malformations, deformations and chromosomal abnormalities                         |       |
| 18    | R00 - R99                | อาการ, อาการแสดงและสิ่งผิดปกติที่พบได้จากการตรวจทางคลินิกและทางอภิปฐิการที่ไม่สามารถจำแนกโรคในกลุ่มอื่นได้  | 40    |

| กลุ่ม | รหัสโรค   | สาเหตุการป่วย (กลุ่มโรค)  | จำนวน |
|-------|---|---|-------|
| 19    | X40-X49 X60-X69 X85-X90 Y10-การเป็นพิษและผลที่ตามมา... Y19                              |   |       |
| 20    | v01-v99 y85   | อุบัติเหตุจากการขนส่งและผลที่ตามมา..... Transport accidents and their sequelae....  |       |
| 21    | w00-ww99 x00-x19 x20-x29 x30-x39 x50-59 x70-x84 x91-x99 y00-y09 y20-y36 y40-y84 y86-y89 | อุบัติเหตุจากภายนอกอื่นๆ ที่ทำให้อาเจียน..... Other external causes of morbidity and mortality (eg: accidents, injuries, intentional self-harm, assault, animals and plants, complications of medical and surgical care and other unspecified causes) |       |
| 22    | U50 - U52   | โรคของสตรี  |       |
| 23    | U54 - U55   | โรคของเด็ก  |       |
| 24    | U56 - U60   | โรคที่เกิดจากการหลายระบบ  |       |
| 25    | U61 - U72   | โรคที่เกิดเฉพาะตำแหน่ง  |       |
| 26    | U74 - U75   | โรคและการอื่น   |       |
| 27    | U77   | การส่งเสริมสุขภาพและการป้องกันโรค   |       |
| 99    | Z00 - Z99.999   | กลุ่มไม่ระบุ 504 (ไม่ใช่โรค)  | 177   |
| รวม   |   |   | 384   |





**เอกสารแนบที่ 54**

**แผนปฏิบัติการสัมพันธภาพการเตรียมความพร้อมในการดูแลรักษาภาษา  
ในการเก็บน้ำฝนก่อนเข้าสู่ฤดูฝน**

# การกักเก็บน้ำฝนอย่างปลอดภัย



ไม่ควรรองรับน้ำฝนที่ตกในช่วงแรกๆ ให้ฝนตกสักกระยะ เพื่อชะล้างมลพิษ หรือสิ่งสกปรกในรางรับน้ำฝนและหลังคาให้สะอาด

ควรทำความสะอาดหลังคา รางรับน้ำฝน

ควรทำความสะอาดภาชนะเก็บน้ำฝน ปิดด้วยมุ้งพลาสติก และปิดภาชนะให้มิดชิด

เพื่อให้มั่นใจก่อนนำน้ำฝนมาดื่มควรนำไปฆ่าเชื้อโรค ด้วยการต้มให้น้ำเดือดอย่างน้อยประมาณ 5 นาที



## วิธีสังเกตน้ำก่อนอุปโภค บริโภค



สังเกต สี กลิ่น ความขุ่น ว่าปกติหรือไม่



ตั้งน้ำทิ้งไว้ 1-2 วัน ใส่กะละมังหรือภาชนะกว้างๆ สังเกตดูว่าน้ำมีการเปลี่ยนแปลงหรือไม่ เช่น ตะกอน สี กลิ่น หากน้ำมีตะกอนสีแดงและเป็นคราบน้ำมัน แสดงว่าน้ำมีค่าสนิมเหล็กสูง หากเป็นคราบผ้าขาวๆ แสดงว่าน้ำมีความกระด้างสูง



ถ้าต้มแล้วมีการเปลี่ยนแปลงหรือไม่ เช่น เกิดตะกอน เกิดคราบ หากเกิดตะกอนในหม้อต้มน้ำ แสดงว่าน้ำนั้นมีความกระด้างสูง

ด้วยความปรารถนาดีจาก บริษัท น้ำตาลบ้านโป่ง จำกัด



เอกสารแนบที่ 55  
แผนผังพื้นที่สีเขียว







**เอกสารแนบที่ 56**

**แบบตอบรับผลการพิจารณาให้ใช้สถานที่เป็นจุดตรวจสอบผลกระทบสิ่งแวดล้อม**

แบบตอบรับ  
ผลการพิจารณาอนุญาตให้ใช้สถานที่เป็นจุดติดตั้งตรวจสอบผลกระทบสิ่งแวดล้อม  
โครงการ ปรับปรุงและเพิ่มเติมการผลิตไฟฟ้าในโรงงานน้ำตาล  
ของบริษัท น้ำตาลบ้านโป่ง จำกัด

สถานที่ : โรงเรียนวัดดอนขมิ้น

- [ ] อนุญาตให้ใช้สถานที่เป็นจุดตรวจวัดสิ่งแวดล้อม  
โดยมีเงื่อนไขดังนี้

.....  
.....  
.....

และมอบหมายให้.....หมายเลข  
โทรศัพท์.....เป็นผู้ประสานงาน

- [✓] ไม่อนุญาตให้ใช้สถานที่เป็นจุดตรวจวัดสิ่งแวดล้อม  
เนื่องจาก

โรงเรียนวัดดอนขมิ้น ซึ่งอยู่เป็นอันตรายแก่สุขภาพ  
ของนักเรียนและครูของโรงเรียน จึงไม่สะดวก  
ในการติดตั้ง

ลงชื่อ ....

(.....)

ตำแหน่ง .....

ผู้อำนวยการโรงเรียนวัดดอนขมิ้น

วันที่ 21 ธันวาคม 2562

**เอกสารแนบที่ 57**

**ตัวอย่างเอกสารบันทึกจำนวนรถเข้า-ออก**



บริษัท น้ำตาลบ้านโป่ง จำกัด  
แบบบันทึก การเข้า - ออก ภายในโรงงาน (ป้อมหน้า)

ปริมาณน้ำฝน 1.94 m  
ช่วงเวลาที่ฝนตก 20:10-21:00

วันที่ 01 ก.ค. 2565 เวลา 06.00 ถึง 18.00

| ลำดับที่ | ชื่อ - นามสกุล | เลขบัตรประจำตัว | บริษัท / หน่วยงาน | เลขทะเบียนรถ | สถานที่หน่วยงาน<br>ที่เข้าไปติดต่อ | เรื่องที่จะเข้าไปติดต่อ | เวลาเข้า | เวลาออก | ผู้บันทึก |
|----------|----------------|-----------------|-------------------|--------------|------------------------------------|-------------------------|----------|---------|-----------|
| 1        |                |                 |                   | 9กน-6308     | อิมฟิฟัส                           | ทพ.ย.ร.ร.               | 09:53    | 10:10   | อิม       |
| 2        |                | 118020016190    | น.ส. น.ส. น.ส.    | 90-5207      | อิมฟิฟัส                           | อิมฟิฟัส                | 08:06    | 08:18   | อิม       |
| 3        |                |                 |                   |              | อิมฟิฟัส                           | อิมฟิฟัส                | 09:12    | 09:15   | อิม       |
| 4        |                |                 |                   | สจ-7632      | อิมฟิฟัส                           | อิมฟิฟัส                | 09:15    | 11:58   | อิม       |
| 5        |                | 11899 00506 216 | น. C.P.K.         | พท - 8002    | อิมฟิฟัส                           | อิมฟิฟัส                | 08:02    | 15:28   | อิม       |
| 6        |                |                 |                   | 4กข - 1089   | อิมฟิฟัส                           | อิมฟิฟัส                | 12:37    | 08:02   | อิม       |
| 7        |                |                 |                   | สพ - 5660    | อิมฟิฟัส                           | อิมฟิฟัส                | 08:07    | 11:07   | อิม       |
| 8        |                | 37005 01002 008 | น. Somchai S.P.   | สพ - 8916    | อิมฟิฟัส                           | อิมฟิฟัส                | 08:20    | 08:35   | อิม       |
| 9        |                |                 | อิมฟิฟัส          | กข - 727     | อิมฟิฟัส                           | อิมฟิฟัส                | 10:10    | 08:30   | อิม       |
| 10       |                | 37005 01002 008 | น. Somchai S.P.   | สพ - 8916    | อิมฟิฟัส                           | อิมฟิฟัส                | 08:07    | 09:07   | อิม       |
| 11       |                |                 | อิมฟิฟัส          | กข - 727     | อิมฟิฟัส                           | อิมฟิฟัส                | 14:48    | 08:05   | อิม       |
| 12       |                |                 |                   | นพ - 5531    | อิมฟิฟัส                           | อิมฟิฟัส                | 10:39    | 08:05   | อิม       |
| 13       |                |                 |                   | นอ - 4214    | อิมฟิฟัส                           | อิมฟิฟัส                | 10:00    | 08:05   | อิม       |
| 14       |                |                 |                   | นอ - 4147    | อิมฟิฟัส                           | อิมฟิฟัส                | 10:00    | 08:05   | อิม       |
| 15       |                |                 |                   | กข - 6618    | อิมฟิฟัส                           | อิมฟิฟัส                | 16:18    | 09:40   | อิม       |
| 16       |                |                 |                   | อิม - 9509   | อิมฟิฟัส                           | อิมฟิฟัส                | 09:39    | 16:40   | อิม       |
| 17       |                |                 |                   | กข - 4196    | อิมฟิฟัส                           | อิมฟิฟัส                | 09:09    | 11:45   | อิม       |
| 18       |                |                 | น. C.P.K.         | กข - 727     | อิมฟิฟัส                           | อิมฟิฟัส                | 13:05    | 10:00   | อิม       |
| 19       |                | 171050093701    | อิมฟิฟัส          | กข - 727     | อิมฟิฟัส                           | อิมฟิฟัส                | 10:55    | 10:10   | อิม       |
| 20       |                |                 | อิมฟิฟัส          | กข - 727     | อิมฟิฟัส                           | อิมฟิฟัส                | 13:00    | 14:21   | อิม       |
| 21       |                | 37105 00508 001 | อิมฟิฟัส          | กข - 727     | อิมฟิฟัส                           | อิมฟิฟัส                | 13:02    | 14:50   | อิม       |

บริษัท น้ำตาลบ้านโป่ง จำกัด  
แบบบันทึก การเข้า - ออก ภายในโรงงาน (ป้อมหน้า)

ปริมาณน้ำฝน 36.96 มม.  
ช่วงเวลาที่ฝนตก 12:00-13:00

วันที่ 01 ก.ค. 2565 เวลา 06.00 ถึง 18.00

| ลำดับที่ | ชื่อ - นามสกุล | เลขบัตรประจำตัว | บริษัท / หน่วยงาน | เลขทะเบียนรถ | สถานที่หน่วยงาน<br>ที่เข้าไปติดต่อ | เรื่องที่จะเข้าไปติดต่อ | เวลาเข้า | เวลาออก | ผู้บันทึก |
|----------|----------------|-----------------|-------------------|--------------|------------------------------------|-------------------------|----------|---------|-----------|
| 1        |                |                 |                   | สจ-7632      | อิมฟิฟัส                           | อิมฟิฟัส                | 00:40    | 09:15   | อิม       |
| 2        |                |                 |                   | 9กน-6308     | อิมฟิฟัส                           | อิมฟิฟัส                | 09:35    | 10:10   | อิม       |
| 3        |                | 1180600065955   | น. C.P.K.         | พท - 8054    | อิมฟิฟัส                           | อิมฟิฟัส                | 08:05    | 08:35   | อิม       |
| 4        |                |                 |                   | สพ - 5664    | อิมฟิฟัส                           | อิมฟิฟัส                | 09:55    | 10:15   | อิม       |
| 5        |                |                 |                   | กข - 8936    | อิมฟิฟัส                           | อิมฟิฟัส                | 08:00    | 10:10   | อิม       |
| 6        |                | 3700501082008   | น. SC             | สพ - 8916    | อิมฟิฟัส                           | อิมฟิฟัส                | 08:10    | 10:14   | อิม       |
| 7        |                | 3700800104216   | น. จิตนพพร        | สพ - 6991    | อิมฟิฟัส                           | อิมฟิฟัส                | 08:18    | 08:51   | อิม       |
| 8        |                |                 |                   | กข - 7006    | อิมฟิฟัส                           | อิมฟิฟัส                | 08:25    | 10:30   | อิม       |
| 9        |                |                 |                   | กข - 7031    | อิมฟิฟัส                           | อิมฟิฟัส                | 12:30    | 08:49   | อิม       |
| 10       |                | 3701010053156   |                   | คย - 6672    | อิมฟิฟัส                           | อิมฟิฟัส                | 09:10    | 09:20   | อิม       |
| 11       |                | 1710500025111   | อิมฟิฟัส          | นพ - 7888    | อิมฟิฟัส                           | อิมฟิฟัส                | 09:25    | 09:29   | อิม       |
| 12       |                | 1709901301999   |                   | อิม          | อิมฟิฟัส                           | อิมฟิฟัส                | 09:35    | 11:32   | อิม       |
| 13       |                |                 | อิมฟิฟัส          | กข 3273      | อิมฟิฟัส                           | อิมฟิฟัส                | 13:25    | 08:50   | อิม       |
| 14       |                |                 |                   | 5กข - 9559   | อิมฟิฟัส                           | อิมฟิฟัส                | 09:55    | 16:50   | อิม       |
| 15       |                | 1710501430115   |                   | อิม          | อิมฟิฟัส                           | อิมฟิฟัส                | 10:00    | 11:55   | อิม       |
| 16       |                |                 |                   | กข - 4696    | อิมฟิฟัส                           | อิมฟิฟัส                | 10:00    | 12:00   | อิม       |
| 17       |                | 1320500150159   | น. S.K.D.         | 82-9798      | อิมฟิฟัส                           | อิมฟิฟัส                | 10:10    | 11:00   | อิม       |
| 18       |                | 3730101251732   | อิมฟิฟัส          | 86-1040      | อิมฟิฟัส                           | อิมฟิฟัส                | 10:15    | 10:35   | อิม       |
| 19       |                |                 |                   | อิม          | อิมฟิฟัส                           | อิมฟิฟัส                | 10:30    | 11:00   | อิม       |
| 20       |                | 1180600065955   | น. C.P.K.         | พท - 8054    | อิมฟิฟัส                           | อิมฟิฟัส                | 09:35    | 10:43   | อิม       |
| 21       |                | 371051185508    |                   | นพ 8204      | อิมฟิฟัส                           | อิมฟิฟัส                | 11:10    | 11:14   | อิม       |
| 22       |                | 2520613288      | อิมฟิฟัส          | กข - 3548    | อิมฟิฟัส                           | อิมฟิฟัส                | 11:15    | 11:33   | อิม       |



บริษัท น้ำตาลบ้านโป่ง จำกัด  
แบบบันทึก การเข้า - ออก ภายในโรงงาน (ป้อมหน้า)

ปริมาณน้ำฝน.....T.....  
ช่วงเวลาที่ฝนตก.....

วันที่ 01 ก.ย. 2565 เวลา 06.00 ถึง 18.00

ฝนตกปรอย 18:08-18:25 น.

| ลำดับที่ | ชื่อ - นามสกุล | เลขบัตรประจำตัว | บริษัท / หน่วยงาน | เลขทะเบียนรถ | สถานที่/หน่วยงาน<br>ที่เข้าไปติดต่อ | เรื่องที่เข้าไปติดต่อ    | เวลาเข้า | เวลาออก | ผู้บันทึก |
|----------|----------------|-----------------|-------------------|--------------|-------------------------------------|--------------------------|----------|---------|-----------|
| 1        | นางสาว         | 1180600065995   | น. C.P.K.         | พข-8054      | เตา                                 | รับเหมมา C.P.K           | 08.00    | 16.30   | 9         |
| 2        | นางสาว         | -               | -                 | กณ-8936      | ออฟฟิศ                              | ผอ. รง. น้ำตาลบ.ป.       | 09.50    | 19.40   | 9         |
| 3        | นางสาว         | -               | -                 | ไม่สำเนา     | ออฟฟิศ                              | ส่งเอกสาร                | 09.55    | 19.00   | 9         |
| 4        | นางสาว         | 3900501082008   | น. SC             | พข-8916      | นม่อไอ้น้ำ                          | ส่งเอกสาร SC             | 08.02    | 09.08   | 9         |
| 5        | นางสาว         | 3950200265804   | น. วิชาญ          | 80-8343      | คลังสินค้า                          | รับน้ำตาลกระสอบ          | 08.15    | 09.16   | 9         |
| 6        | นางสาว         | -               | -                 | 80-8344      | -                                   | -                        | -        | -       | -         |
| 7        | นางสาว         | -               | -                 | พข-5664      | พัสดุ                               | พธ. พจก. ฝ่าย ล้าง.      | 08.05    | 19.05   | 9         |
| 8        | นางสาว         | 3900501082032   | น. SC             | กณ-4678      | นม่อไอ้น้ำ                          | รับเหมมา SC              | 08.08    | 15.52   | 9         |
| 9        | นางสาว         | -               | -                 | กณ-7006      | ออฟฟิศ                              | ขับน้ำล้าง               | 08.20    | 12.10   | 9         |
| 10       | นางสาว         | -               | สุรกร             | อช-6688      | บ้านโป่ง                            | เฝ้าระวังด้านความปลอดภัย | 11.05    | 08.15   | 9         |
| 11       | นางสาว         | 1108000901775   | รับเหมมา          | ชน-3599      | นม่อ 3                              | ทอชเช็ก                  | 08.25    | 18.18   | 9         |
| 12       | นางสาว         | 1718800041118   | น.                | นล-7144      | นม่อ 3                              | เก็บน้ำมัน               | 08.38    | 09.44   | 9         |
| 13       | นางสาว         | -               | -                 | กณ-7632      | ออฟฟิศ                              | ขับน้ำล้าง               | 08.35    | 19.05   | 9         |
| 14       | นางสาว         | 3900500903131   | น. บ้านโป่ง       | 81-4274      | พัสดุ                               | ส่งเหล็ก                 | 09.20    | 10.05   | 9         |
| 15       | นางสาว         | -               | -                 | 5กน-5995     | ออฟฟิศ                              | พธ. พจก. ฝ่าย ล้าง.      | 09.55    | 16.20   | 9         |
| 16       | นางสาว         | -               | -                 | 30-5998      | ออฟฟิศ                              | เก็บน้ำ                  | 10.20    | 11.50   | 9         |
| 17       | นางสาว         | -               | -                 | กณ-6109      | ออฟฟิศ                              | ขับน้ำล้าง               | 10.20    | 19.10   | 9         |
| 18       | นางสาว         | -               | ฝ่ายไร            | นร-5814      | บ้านโป่ง                            | ถ่ายรูป                  | 10.25    | 10.30   | 9         |
| 19       | นางสาว         | 3900500302250   | รับเหมมา          | กณ-7160      | นม่อ 3                              | ซ่อมรถ                   | 10.42    | 14.56   | 9         |
| 20       | นางสาว         | -               | ฝ่ายไร            | นร-4147      | น้ำขุ่น                             | สำรวจดิน                 | 12.00    | 11.00   | 9         |
| 21       | นางสาว         | -               | ตบ. สอน.          | สจ-4464      | น้ำขุ่น                             | เก็บน้ำ                  | 12.10    | 15.10   | 9         |
| 22       | นางสาว         | -               | -                 | กณ-7006      | ออฟฟิศ                              | ขับน้ำล้าง               | 13.10    | 19.10   | 9         |

ด้านหน้า มีด

บริษัท น้ำตาลบ้านโป่ง จำกัด  
แบบบันทึก การเข้า - ออก ภายในโรงงาน (ป้อมหน้า)

(25 mL)  
ปริมาณน้ำฝน (0.97 mm)  
ช่วงเวลาที่ฝนตก 01.10-03.00

วันที่ 01 ต.ค. 2565 เวลา 06.00 ถึง 18.00

| ลำดับที่ | ชื่อ - นามสกุล | เลขบัตรประจำตัว | บริษัท / หน่วยงาน | เลขทะเบียนรถ | สถานที่/หน่วยงาน<br>ที่เข้าไปติดต่อ | เรื่องที่เข้าไปติดต่อ | เวลาเข้า | เวลาออก | ผู้บันทึก |
|----------|----------------|-----------------|-------------------|--------------|-------------------------------------|-----------------------|----------|---------|-----------|
| 1        | นางสาว         | -               | -                 | กณ-6308      | ออฟฟิศ                              | ทอชเช็ก               | 09.30    | 19.10   | 9         |
| 2        | นางสาว         | 3910500260921   | -                 | 70-6322      | โรงกลึง                             | ส่งแท่งกลึง           | 09.18    | 09.40   | 9         |
| 3        | นางสาว         | -               | -                 | พข-5664      | พัสดุ                               | พธ. พจก. ฝ่าย ล้าง.   | 09.50    | 19.10   | 9         |
| 4        | นางสาว         | 1140900016175   | น. นิลโมล         | 70-5209      | คลังสินค้า                          | รับนมอส               | 08.03    | 08.28   | 9         |
| 5        | นางสาว         | 171050009863    | น. ศิริเกษ        | 82-8671      | โรงกลึง                             | เข้าไม่ยกงาน แท่งกลึง | 08.20    | 45.00   | 9         |
| 6        | นางสาว         | 3180600040481   | น. C.P.K.         | พข-8054      | เตา                                 | รับเหมมา C.P.K        | 08.05    | 14.19   | 9         |
| 7        | นางสาว         | 3900501082032   | น. SC             | พข-2680      | นม่อไอ้น้ำ                          | รับเหมมา SC           | 08.09    | 16.42   | 9         |
| 8        | นางสาว         | -               | -                 | กณ-7632      | ออฟฟิศ                              | ขับน้ำล้าง            | 08.20    | 19.10   | 9         |
| 9        | นางสาว         | -               | น. SC             | เต็น         | นม่อไอ้น้ำ                          | เข้าไม่ยกงาน          | 08.30    | 10.00   | 9         |
| 10       | นางสาว         | 1718800041118   | รับเหมมา          | นล-7144      | นม่อ 3                              | ทอชเช็ก               | 09.00    | 19.35   | 9         |
| 11       | นางสาว         | 3960100452726   | น. ก. เสงี่ยม     | 70-0200      | คลังสินค้า                          | รับน้ำตาลกระสอบ       | 09.05    | 10.02   | 9         |
| 12       | นางสาว         | 3910600453632   | น. นิลโมล         | นล-2568      | คลังสินค้า                          | พธ. พจก. ฝ่าย ล้าง.   | 09.20    | 11.34   | 9         |
| 13       | นางสาว         | 391050113167    | -                 | กณ-2255      | ออฟฟิศ                              | พธ. ฝ่ายไร            | 09.25    | 09.50   | 9         |
| 14       | นางสาว         | -               | ฝ่ายไร            | กณ-6618      | โรงกลึง                             | ล้างรถ                | 14.30    | 09.50   | 9         |
| 15       | นางสาว         | 516010044986    | น. นิลโมล         | บจ-8654      | คลังสินค้า                          | รับน้ำตาลกระสอบ       | 10.55    | 15.24   | 9         |
| 16       | นางสาว         | 3930300094939   | น. นิลโมล         | เต็น         | คลังสินค้า                          | เข้าไม่ยกงาน          | 10.50    | 11.43   | 9         |
| 17       | นางสาว         | -               | รับเหมมา          | 70-1889      | นม่อ 3                              | ทอชเช็ก               | -        | 10.55   | 9         |
| 18       | นางสาว         | 1709800193075   | น. ศ. เสงี่ยม     | นล-8375      | โรงกลึง                             | เตาเครื่องกลึง        | 10.58    | 11.30   | 9         |
| 19       | นางสาว         | -               | -                 | กณ-2089      | ออฟฟิศ                              | เข้า - ออก            | 11.45    | 11.00   | 9         |
| 20       | นางสาว         | -               | ฝ่ายไร            | พข-5814      | คลังสินค้า                          | ขับน้ำล้าง            | 11.45    | 11.30   | 9         |
| 21       | นางสาว         | 1709800193158   | น. SC             | กณ-4678      | นม่อไอ้น้ำ                          | รับเหมมา SC           | 13.22    | 16.41   | 9         |

ด้านหน้า มีด



บริษัท น้ำตาลบ้านโป่ง จำกัด  
แบบบันทึก การเข้า - ออก ภายในโรงงาน (ป้อมหน้า)

ปริมาณน้ำฝน.....  
ช่วงเวลาที่ฝนตก.....

วันที่ 17 ธ.ค. 2555 เวลา 06:00 ถึง 18:00

| ลำดับที่ | ชื่อ - นามสกุล | เลขบัตรประจำตัว | บริษัท / หน่วยงาน | เลขทะเบียนรถ | สถานที่หน่วยงาน<br>ที่เข้าไปติดต่อ | เรื่องที่จะเข้าไปติดต่อ      | เวลาเข้า | เวลาออก | ผู้บันทึก |
|----------|----------------|-----------------|-------------------|--------------|------------------------------------|------------------------------|----------|---------|-----------|
| 1.       | K              | -               | -                 | 9กน-608      | อู่ฟฟฟ                             | ทรัพย์สิน                    | 07:10    | 17:13   | 1         |
| 2.       | K              | -               | -                 | ฉพ-5664      | แผนกฟฟ                             | ฟ.ฟ. ฟ.ฟ. ฟ.ฟ. ฟ.ฟ.          | 07:13    | 17:06   | 1         |
| 3.       | K              | 03399003609     | น.ไทยอินทรี       | 71-35227     | คลังสินค้า                         | รับสินค้า                    | 08:00    | 07:00   | 1         |
| 4.       | K              | 1180600040481   | น. C.P.K          | 71-35331     | -                                  | -                            | -        | -       | -         |
| 5.       | K              | 110390001790    | น. ส.ค.ค.         | ฉพ-8084      | ฟฟ                                 | ฟฟฟฟฟ                        | 08:00    | 16:54   | -         |
| 6.       | K              | -               | -                 | 2ฉพ-9909     | ฟฟ 3-5                             | ฟฟ 10 ฟฟฟฟ                   | 08:00    | 08:15   | -         |
| 7.       | K              | -               | น. ส.ค.ค.         | 1กต-416      | อู่ฟฟฟ                             | ร.ก.ท.น. ฟฟฟ                 | 08:10    | 17:10   | -         |
| 8.       | K              | -               | -                 | 99-0812      | ฟฟฟฟ 5                             | รฟฟฟฟฟ ฟฟ                    | -        | 08:16   | -         |
| 9.       | K              | -               | -                 | กพ-7006      | อู่ฟฟฟ                             | ฟฟฟฟฟ                        | 08:28    | 18:20   | -         |
| 10.      | K              | 0700500221863   | น.ไทยอินทรี       | กพ-1696      | -                                  | ฟฟฟฟฟ                        | 08:28    | 08:56   | -         |
| 11.      | K              | -               | -                 | นพ-1194      | ฟฟฟ                                | ฟฟฟฟฟ CCTV                   | 07:18    | 16:10   | -         |
| 12.      | K              | -               | ฟฟฟ               | นพ-5814      | ฟฟฟฟฟ                              | 0000, 0000, 0012, 0021, 0080 | 07:50    | 09:00   | -         |
| 13.      | K              | -               | ฟฟฟ               | นพ-9931      | -                                  | 0011, 0022, 0041, 0080       | 10:40    | 09:12   | -         |
| 14.      | K              | -               | ฟฟฟ               | นพ-1214      | -                                  | 0003, 0006, 0184, 0036       | 15:10    | 09:16   | -         |
| 15.      | K              | -               | ฟฟฟ               | นพ-1119      | -                                  | 0034, 0026, 0032, 0034, 0072 | 15:00    | 09:18   | -         |
| 16.      | K              | 11710500147136  | น. ส.ค.ค.         | กพ-9936      | ฟฟ 3-5                             | ฟฟ, น. ส.ค.ค.                | 07:20    | 18:45   | -         |
| 17.      | K              | -               | ฟฟฟ               | นพ-5613      | ฟฟฟฟ                               | 0001, 0021, 0032, 0043       | 16:18    | 09:21   | -         |
| 18.      | K              | -               | น. ฟฟฟ            | ก-3699       | ฟฟฟฟ                               | ฟฟฟ                          | 09:40    | 09:41   | -         |
| 19.      | K              | -               | -                 | กพ-3293      | ฟฟฟ                                | ฟฟฟ ฟฟฟฟฟ                    | 10:37    | 09:46   | -         |
| 20.      | K              | -               | ฟฟฟ               | 5กต-9009     | อู่ฟฟฟ                             | ฟ.ฟ. ฟ.ฟ. ฟ.ฟ. ฟ.ฟ.          | 09:50    | 16:20   | -         |
| 21.      | K              | 0039030002219   | น. S.P.S.         | กพ-6118      | ฟฟฟฟ                               | 0050, 0092                   | 16:00    | 10:00   | -         |
|          |                |                 |                   | ฟ.ฟ. 3786    | ฟฟฟฟ                               | ฟ.ฟ. K ฟฟฟ                   | 10:04    | 16:06   | -         |

บริษัท น้ำตาลบ้านโป่ง จำกัด  
แบบบันทึก การเข้า - ออก ภายในโรงงาน (ป้อมหน้า)

ปริมาณน้ำฝน 3.85 มม  
ช่วงเวลาที่ฝนตก 21.40-09.20  
03.55-04.50

วันที่ 01 ธ.ค. 2555 เวลา 06:00 ถึง 18:00

| ลำดับที่ | ชื่อ - นามสกุล | เลขบัตรประจำตัว | บริษัท / หน่วยงาน | เลขทะเบียนรถ | สถานที่หน่วยงาน<br>ที่เข้าไปติดต่อ | เรื่องที่จะเข้าไปติดต่อ | เวลาเข้า | เวลาออก | ผู้บันทึก |
|----------|----------------|-----------------|-------------------|--------------|------------------------------------|-------------------------|----------|---------|-----------|
| 1.       | K              | 1670500115624   | น.ไทยอินทรี       | 70-9955      | คลังสินค้า                         | ฟฟฟ                     | 08:00    | 08:00   | -         |
| 2.       | K              | 1430700005298   | น.ไทยอินทรี       | 70-9956      | คลังสินค้า                         | ฟฟฟ                     | 08:00    | 08:08   | -         |
| 3.       | K              | -               | -                 | 71-0988      | คลังสินค้า                         | ฟฟฟ                     | -        | -       | -         |
| 4.       | K              | 0670700676821   | น. C-S-TECH       | 9กน-608      | อู่ฟฟฟ                             | ทรัพย์สิน               | 07:40    | 17:10   | -         |
| 5.       | K              | -               | -                 | กพ-1290      | ฟฟ 2                               | ฟฟฟฟ                    | 08:00    | 16:38   | -         |
| 6.       | K              | -               | -                 | กพ-7632      | อู่ฟฟฟ                             | ฟฟฟฟ                    | 07:50    | 17:06   | -         |
| 7.       | K              | -               | -                 | กพ-8926      | อู่ฟฟฟ                             | ฟฟฟฟ                    | 07:50    | -       | -         |
| 8.       | K              | 3180600149152   | น. C.P.K          | 71-2816      | ฟฟ                                 | ฟฟฟฟฟ ฟฟฟ               | 07:00    | 10:55   | -         |
| 9.       | K              | 324010000699    | น. ส.ค.ค.         | 2ฉพ-22       | ฟฟ                                 | ฟฟฟฟฟ                   | 08:00    | 08:40   | -         |
| 10.      | K              | -               | -                 | ฉพ-5664      | ฟฟ                                 | ฟ.ฟ. ฟ.ฟ. ฟ.ฟ. ฟ.ฟ.     | 08:08    | 10:35   | -         |
| 11.      | K              | -               | -                 | กพ-7006      | อู่ฟฟฟ                             | ฟฟฟฟฟ                   | 08:16    | 17:08   | -         |
| 12.      | K              | 326069000086    | น. ส.ค.ค.         | 73-1197      | คลังสินค้า                         | ฟฟฟฟฟ                   | 08:26    | 11:20   | -         |
| 13.      | K              | 511990120001    | น. PRO.           | 73-1220      | ฟฟ                                 | ฟฟฟ                     | 09:07    | 09:40   | -         |
| 14.      | K              | -               | น. HEXA           | กพ-8932      | อู่ฟฟฟ                             | ฟฟฟ ฟฟฟ ฟฟฟ             | 09:13    | 16:20   | -         |
| 15.      | K              | -               | -                 | 5กต-9559     | อู่ฟฟฟ                             | ฟ.ฟ. ฟ.ฟ. ฟ.ฟ. ฟ.ฟ.     | 09:18    | 16:45   | -         |
| 16.      | K              | -               | น. HEXA           | 5กต-8937     | อู่ฟฟฟ                             | ฟ.ฟ. ฟ.ฟ.               | 09:45    | 10:15   | -         |
| 17.      | K              | -               | ฟฟฟ               | 5กต-8937     | อู่ฟฟฟ                             | ฟ.ฟ. ฟ.ฟ.               | 09:48    | 13:37   | -         |
| 18.      | K              | -               | ฟฟฟ               | 5กต-8937     | อู่ฟฟฟ                             | ฟ.ฟ. ฟ.ฟ.               | 10:50    | 11:20   | -         |
| 19.      | K              | -               | ฟฟฟ               | 5กต-8937     | อู่ฟฟฟ                             | ฟ.ฟ. ฟ.ฟ.               | 11:20    | 10:10   | -         |
| 20.      | K              | 310000000001    | น. ฟฟฟ            | 5กต-8937     | อู่ฟฟฟ                             | ฟ.ฟ. ฟ.ฟ.               | -        | -       | -         |
| 21.      | K              | -               | ฟฟฟ               | 5กต-8937     | อู่ฟฟฟ                             | ฟ.ฟ. ฟ.ฟ.               | -        | -       | -         |

**เอกสารแนบที่ 58**

**สถิติอุบัติเหตุจากการจราจรที่เกิดจากกิจกรรมการขนส่งของโครงการ  
ระหว่างเดือนกรกฎาคม-ธันวาคม 2565**





**BANPONG SUGAR  
COMPANY LIMITED**

ISO 9001 : 2015

GHG & HACCP

ที่ คปภ.01/2566

วันที่ 9 มกราคม 2566

เรื่อง รายงานสรุปผลอุบัติเหตุจากการจราจร ระหว่างเดือนกรกฎาคม - เดือนธันวาคม 2565

เรียน ผู้อำนวยการฝ่ายโรงงาน

ตามที่หน่วยงานความปลอดภัยฯ ได้รับมอบหมายให้ดูแล ติดตามและตรวจสอบความปลอดภัยภายในพื้นที่โรงงาน ทางหน่วยงานความปลอดภัยฯ ได้เก็บรวบรวมสถิติการเกิดอุบัติเหตุจากการจราจรที่เกิดจากกิจกรรมการขนส่งของโครงการ พบว่า ระหว่างเดือนกรกฎาคม - เดือนธันวาคม 2565 ไม่มีการเกิดอุบัติเหตุจากการจราจรที่เกิดจากกิจกรรมการขนส่งของโครงการ

จึงเรียนมาเพื่อโปรดทราบ

ขอแสดงความนับถือ



เจ้าหน้าที่ความปลอดภัยในการทำงาน

ระดับวิชาชีพ

รับทราบ



ผู้อำนวยการฝ่ายโรงงาน

## เอกสารแนบที่ 59

บันทึกสถิติ ชนิด ปริมาณ ลักษณะสมบัติ และวิธีการจัดการของเสียในโรงงาน  
ระหว่างเดือนกรกฎาคม-ธันวาคม 2565

บัญชีรายชื่อของเสียอันตราย ปี 2565

| ลำดับ | ชนิดของเสียอันตราย         | ปริมาณการจัดเก็บ |         |         |         |         |         |         |      |      |      |      |      | ประเภทภาชนะ      | หมายเหตุ |
|-------|----------------------------|------------------|---------|---------|---------|---------|---------|---------|------|------|------|------|------|------------------|----------|
|       |                            | ม.ก.             | ก.พ.    | ม.ค.    | เม.ษ.   | พ.ค.    | มิ.ย.   | ก.ค.    | ส.ค. | ก.ย. | ต.ค. | พ.ย. | ธ.ค. |                  |          |
| 1     | น้ำปนเปื้อนตะกั่ว          | 0                | 0       | 1/2     | 1/2     | 1/2     | 1/2     | 1/2     |      |      | 1/2  | 1/2  |      | ถังพลาสติก 200 L |          |
| 2     | กระดาษปนเปื้อนตะกั่ว       | 0                | 0       | 7       | 7       | 7       | 7       | 7       |      |      | 7    | 7    |      | ถังพลาสติก 200 L |          |
| 3     | น้ำมันใช้แล้ว              | 5                | 5       | 10      | 18      | 18      | 0       | 0       |      |      | 15   | 15   |      | ถังน้ำมัน 200 L  |          |
| 4     | หลอดไฟเก่า                 | 2                | 2       | 2       | 2       | 2       | 2       | 2       |      |      | 4    | 5    |      | ถัง 200 L        |          |
| 5     | ถังบรรจุสารเคมี (ถังเปล่า) | 0                | 0       | 0       | 0       | 0       | 0       | 0       |      |      | 12   | 12   |      |                  |          |
| 6     | ผ้าเปื้อนน้ำมัน            | 0                | 0       | 0       | 0       | 0       | 0       | 0       |      |      | 7    | 7    |      | ถัง 200 L        |          |
| 7     | เรซินหม้อไอน้ำ             | 0                | 0       | 0       | 0       | 0       | 0       | 0       |      |      | -    | 28   |      | ถุง 50 kg        |          |
| 8     | เรซินกรองน้ำเชื่อม         | 0                | 0       | 0       | 0       | 0       | 0       | 0       |      |      | -    | 20   |      | ถุง 50 kg        |          |
|       | ผู้บันทึก                  |                  |         |         |         |         |         |         |      |      |      | นคพ  |      |                  |          |
|       | วันที่                     | 28/1/65          | 28/2/65 | 31/3/65 | 30/4/65 | 31/5/65 | 23/6/65 | 27/7/65 |      |      |      | 30/9 |      |                  |          |

หมายเหตุ : 1. ระบุปริมาณการจัดเก็บเป็นจำนวนภาชนะ เช่น ถัง ถัง ถัง เป็นต้น

2. ทำการบันทึกปริมาณของเสียอันตรายให้เป็นปัจจุบันทุก 30 วัน

3. น้ำมันใช้แล้ว ได้แก่ น้ำมันเครื่อง , น้ำมันไฮดรอลิก , น้ำมันเกียร์ , น้ำมันผสมน้ำยาซักแห้ง , น้ำมันหม้อแปลง เป็นต้น